

Handleiding STEWARDING

Editie 2021

** Opm: afstanden zijn bedoeld voor wedstrijden voor paarden. Voor pony's moet met enige ervaring de filosofie worden doorgetrokken naar de betreffende stokmaat van de ponyklasse.*

STEWARDING

DOEL

- Het welzijn van de paarden en fair-play waarborgen.
- Algemene veiligheid voor ruiter, groom, publiek waarborgen.
- Het tegengaan van oneerbiedige handelingen die een tijdelijk voordeel bieden en het dierenwelzijn in gedrang kunnen brengen.

BEVOEGDHEID

- Geldt over het ganse wedstrijdterrein (ook tussen de vrachtwagens) waar het welzijn van het paard centraal staat en ongeoorloofde handelingen of extreme bestraffingen niet zijn toegelaten.
- Controle op het inspringterrein: fair en reglementair voorbereiden op het springparcours + optoming paard + aankleding ruiter.
- Controleren toegelaten bidden en beenbeschermers.

Opmerking: Verschillen in acht nemen tussen toegelaten bidden en beenbeschermers tussen paarden, pony's en jonge paarden en pony's!

Zie reglementen!

Altijd de Voorzitter Terrein Jury waarschuwen indien verwittiging niet helpt! (KBRSF: waarschuwingskaarten!)

BINNEN BEREIK HEBBEN

- Startlijsten
- Parcoursplan
- Reglementen
- Lijst met belangrijke GSM nummers (hoefsmid, dierenarts, EHBO, Voorzitter van de Terrein Jury)

OPDRACHT

Help (Informeren vb parcoursplan, nummer,...)

Voorkom (Aanwezig zijn, verwittigen)

Treed op (Laten corrigeren en indien geen gevolg: Voorzitter Terrein Jury verwittigen)

MISBRUIK VAN PAARDEN - BARREREN & WREEDHEDEN

- De benen van het paard aantikken (gelijk wie, of met gelijk wat).
- Met opzet het paard zelf iets laten aanraken, in de hindernis trekken of het moeilijker maken voor het paard om de hindernis te springen.
- De hindernis te hoog of te breed bouwen.
- Grondlijnen, regelbalken of onderdelen van een combinatie op valse afstanden leggen.
- Gebruik van apparaten die het paard onderwerpen aan elektrische ontladingen.
- Overdreven gebruik van sporen, of sporen dragen die het paard kwetsen.
- Overdreven trekken in de mond, brutaal halt houden of achterwaarts gaan.
- Overdadig zweepgebruik of slaan (art. 257 – 2.2.2.1. overmatig gebruik van de zweep).
 - niet slaan om temperament te uiten,
 - niet slaan na een uitsluiting
 - nooit meer dan 3 keer na elkaar slaan
 - op het hoofd slaan is altijd buitensporig
 - als een paard gekwetst is, wordt dit beschouwd als overmatig gebruik van de zweep
- Paarden die bloeden aan flank(en), mond of neus of tekenen vertonen van overdreven zweep of sporen worden gediskwalificeerd. (art 241.2.11) (Uitz: indien paard op tong of lip heeft gebeten en dit na uitspoelen volledig verdwenen zou zijn). Bloed op andere plaatsen moet goed gecheckt worden en kan eventueel verholpen worden (bv paard met mok).
- Misbruik van een paard, in welke andere vorm is eveneens verboden en moet in voorkomend geval bestraft worden volgens de regels (bv gebruik van overbodige trainingsmethodes, overgevoelig of ongevoelig maken van ledematen,...).

REGELS OP HET INSPRINGTERREIN

MATERIAAL

- Enkel **materiaal** dat ter **beschikking gesteld is door de organisator** mag worden gebruikt (bv geen deken over de hindernis hangen).
- Hindernissen moeten **afgevlagd** zijn en in de juiste richting gesprongen worden (rood: rechts). Naast rode vlagjes is rode tape rond rechtse staander en rode staander die rechts staat ook mogelijk.
- **Veiligheidslepels** (met tussenstuk!!) voor hoogte-breedte sprongen (oxers).
- Er moet steeds **minimum één rechte en één oxer** op zich beschikbaar zijn. Regelbalken, dubbelsprongen enz... zijn enkel toegelaten indien er extra hindernismateriaal voorzien is en indien er voldoende plaats is.

ALGEMEEN

- **Ruiters** zijn **verantwoordelijk** voor de fouten van hun helpers/grooms.
- Niemand mag staanders of balken **vasthouden** wanneer er gesprongen wordt.
- Bij de **paarden** mag er **MAXIMUM 10 CM hoger en breder** gesprongen worden dan de aan gang zijnde proef.
- Er mag nooit hoger dan 1m60 en breder dan 1m80 ingesprongen worden (cfr proeven hoger dan 1.40m, krachtproeven, masters).
- Bij de **pony's** mag er **NIET HOGER of BREDER** gesprongen worden dan de aan de gang zijnde proef.

HINDERNISSEN

- Balken moeten aan beide zijden in de lepels liggen ofwel volledig op de grond liggen (uitgezonderd bij kruis).
- Balk op de rand van de lepel:
 - Toegestaan op het achterste deel van de lepel bij rechte en oxer. Opgelet! Indien op voorste balk van de oxer mag deze niet hoger komen te liggen dan de achterste balk van de oxer! (=vals zicht).
 - **Altijd verboden op het voorste deel van de lepel** (= offset)



Toegestaan!

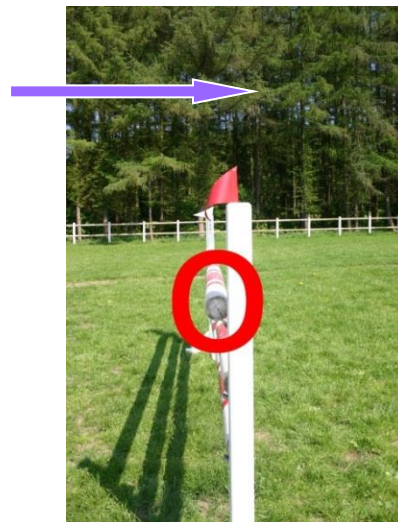

Niet toegestaan!

Bij een oxer mag de voorste balk nooit hoger liggen dan de achterste balk.



Niet toegestaan!

- Voor hindernissen van 1m30 of hoger dienen minimum 2 balken in de lepels te liggen, ongeacht of er een grondbalk gebruikt wordt of niet. De laagste balk in dit geval moet altijd lager liggen dan 1m30.

Niet toegestaan vanaf 1.30m.
Wel toegestaan lager dan 1.30m.



- Gekruiste balken mogen enkel bij een rechte of aan de voorzijde van een oxer en mogen niet hoger dan 1m30 aan de staander gebouwd worden. De uiteinden moeten in de lepels liggen aan één zijde. Alle balken moeten afzonderlijk kunnen vallen. Er moet minimum 10 cm, en maximum 30 cm spatie ter hoogte van het kruisen van de balken. Bij gekruiste balken onder een rechte of vooraan aan een oxer, mag de bovenste balk niet hoger zijn 1m30. Bij een rechte mag dit dus wel.

Toegelaten indien:

- niet hoger dan 1.30m aan de staander.
- spatie tussen de kruisende balken (10 tot 30 cm) zodat balken kunnen vallen.
- min 20cm hoogteverschil tussen kruis en achterste balk bij een oxer.



OPGELET:

- Achteraan de oxer is er maar één balk toegelaten.
- Zweedse oxers zijn niet toegestaan

Landelijke Rijverenigingen VZW



info@lrv.be
016 47 99 60



Waversebaan 99
3050 Oud-Heverlee



www.equester.be
www.lrv.be

GYMNASTISCH OEFENEN

ALGEMEEN

- Toegelaten wanneer er **extra materiaal** ter beschikking is (naast traditionele rechte en oxe), en er **voldoende ruimte** is.
- Mag niet hoger dan 1.30m.
- Indien een lijntje gebouwd wordt: max 3 hindernissen, max 100 cm hoog, waarbij tussenafstand min 2.5m en max 3m.
- Toegestaan in **stap** indien correcte afstand en volledig **plat op de grond**. Enkel als er voldoende ruimte is. Het is niet toegelaten om met paarden te stappen over verhoogde balken of wanneer zij aan één uiteinde in de lepels liggen.
- **IN ALLE OMSTANDIGHEDEN MOETEN CORRECTE AFSTANDEN LIGGEN** op de grond! (---> kennis/horsemanship van steward).

Afstanden cavaletti:

Stap: +/- 1m

Draf: +/- 1m30

Galop: +/- 3m

Voor pony's: aan te passen in de zelfde verhouding, afhankelijk van de stokmaat



GRONDBALKEN

- Grondbalken zijn niet verplicht maar indien ze gebruikt worden mogen ze niet verder dan 1m voor de hindernis liggen.
- Als er een grondbalk voor de hindernis ligt mag er ook een grondbalk achter dezelfde hindernis geplaatst worden op dezelfde afstand (tot max. 1m).
- Bij een breedte hindernis (oxer) mag er nooit een grondbalk geplaatst worden aan de landingszijde.



Toegestaan tot maximum 1m voor de hindernis.



Toegestaan!

Landelijke Rijverenigingen VZW



info@lrv.be
016 47 99 60



Waversebaan 99
3050 Oud-Heverlee



www.equester.be
www.lrv.be



Niet toegestaan gezien er geen balk
Aan de voorzijde ligt!!

DRAF OF REGELBALKEN

- Toegestaan op rechte hindernis, niet hoger dan 1.30m hoog en 1.30m breed.
- Aan de afzetzijde: niet dichterbij dan 2.5m.
- Aan de landingszijde, uit draf: niet dichterbij dan 2.5m en uit galop niet dichterbij dan 3m achter de sprong.
- Een balk op 6 meter of meer van één of beide zijden van een hindernis wordt niet beschouwd als een regelingsbalk en is toegelaten bij rechten of oxers.

Toegestaan, indien correcte afstanden!



COMBINATIES

- *Toegestaan indien aan alle algemene voorwaarden is voldaan. Er moet voldoende ruimte zijn of bij specifieke proeven (6 baren proef) en de afstanden tussen de hindernissen moeten correct zijn (advies parcoursbouwer). Mag niet als de paddock druk bezet is.*

In-out: toegelaten met max 3 hindernissen, tot maximum hoogte van 1m, indien correcte afstand (min 2m50, max 3m).



Toegestaan!

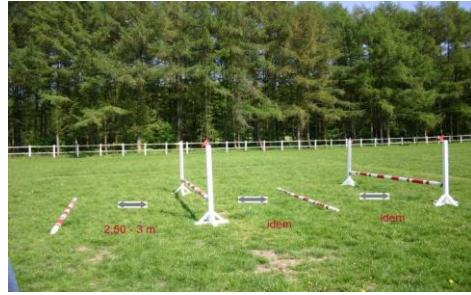

LIVERPOOL: REGELS

- Enkel indien dit materiaal ter beschikking is gesteld door de organisatie.
- De voorkant van de Liverpool mag niet achter de frontlijn van de hindernis liggen.
- De achterkant van de Liverpool mag niet voor de frontlijn van de hindernis liggen.
- In geval van een oxer mag de Liverpool niet meer dan 1 meter voor de frontlijn van de hindernis liggen.

Toegestaan!



GUIDE OF RICHTINGSBALKEN (= balken om het paard een bepaalde weg/lijn te wijzen)

- Wanneer deze aan de landingszijde gebruikt worden moet het dichtstbij gelegen deel van de balk minimum 3 meter van de hindernis liggen.
- Indien de richtingsbalken op de hindernis gelegd worden, mag dit niet op de bovenste balk en alleen op een rechte tot max 1m30.

Toegestaan!



ONDERSTAANDE NIET TOEGESTAAN !!!



Reden: Balken moeten in de lepels liggen.



Reden: Balken moeten in de lepels liggen + de achterste balk mag nooit lager liggen dan de voorste balk van de oexer.



Reden: Indien de hindernis hoger is dan 1.30m, moet er een 2^e balk in de lepels liggen en dit lager dan 1.30m.



Reden: Grondbalk ligt fout! Dit geeft vals aanzicht!



Reden: Dit materiaal is niet ter beschikking gesteld door de organisatie + het gewicht bemoeilijkt het vallen.



Reden: Het gewicht van de balk bemoeilijkt het vallen!



Reden: Vallen wordt bemoeilijkt.



Reden: Vallen wordt bemoeilijkt.

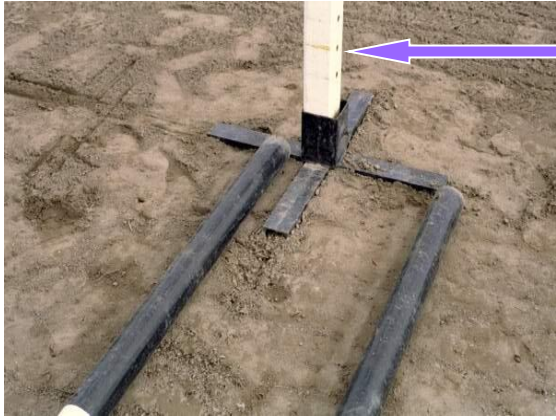

Reden: geen grondbalken toegelaten aan de landingszijde van de hindernis.



Reden: Achterzijde van de Liverpool ligt niet tegen de frontlijn.



Reden: Frontlijn van de Liverpool ligt voorbij de frontlijn van de hindernis.



Reden: Jas zal aandacht van het paard trekken!
Niet fair tov het paard.



Reden: De balk mag niet op de voorste rand van de lepel liggen.



Niet toegelaten in stap.



Niet toegelaten indien de Liverpool meer dan 1m voor de frontlijn van de hindernis komt.



Niet toegelaten in stap!

Landelijke Rijverenigingen VZW



info@lrv.be
016 47 99 60



Waversebaan 99
3050 Oud-Heverlee



www.equester.be
www.lrv.be



Niet toegelaten in stap!



Niet OK!

Reden: er moet minimum 3 m ruimte zijn tussen het dichtst gelegen deel van de balk en de hindernis

ONDERSTAANDE WEL TOEGESTAAN !!!



Landelijke Rijverenigingen VZW



info@lrv.be
016 47 99 60



Waversebaan 99
3050 Oud-Heverlee



www.equester.be
www.lrv.be



Landelijke Rijverenigingen VZW



info@lrv.be
016 47 99 60



Waversebaan 99
3050 Oud-Heverlee



www.equester.be
www.lrv.be



Landelijke Rijverenigingen VZW



info@lrv.be
016 47 99 60



Waversebaan 99
3050 Oud-Heverlee



www.equester.be
www.lrv.be

BEENBESCHERMERS

Het maximum totale gewicht van toegelaten uitrusting dat mag geplaatst worden aan het been van het paard, zowel vooraan als achteraan (enkele of dubbele beschermers, hoefbeschermers enz ...), is 500 gram per been (hoefijzer niet inbegrepen).

- Voor zover ze niet meer dan 500g wegen (per been)
- Voor zover er geen "vreemde" zaken inzitten en dus paardvriendelijk blijven.
- Voor zover ze niet irriterend zijn aan de binnenkant

ACHTERGETTEN BIJ JONGE PAARDEN

- De achtergetten mogen enkel een beschermend deel aan de binnenzijde hebben.
- De bescherming per been mag in totaal niet meer dan 500g wegen.
- Ze moeten glad zijn, niks ruw of kwetsend en mogen geen drukpunten hebben.



- Ze mogen maar max 16cm hoog zijn en de gespen moeten min 5cm breed zijn.

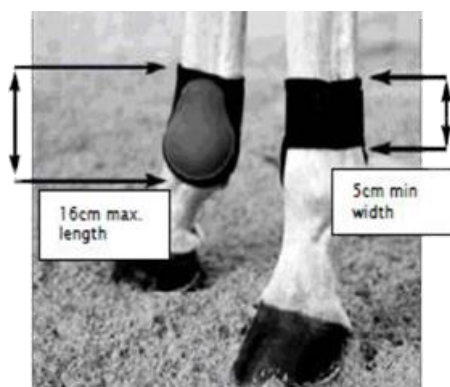

Landelijke Rijverenigingen VZW

- De gespen mogen enkel van niet elastische velcro zijn.



- De beschermers met extra bescherming voor de binnenzijde, die lager komen, zijn toegelaten als het van buigzaam materiaal is. De lengte van dit extra stuk wordt niet meegeteld voor de hoogte.



- Schapswol voeringen zijn toegelaten.



- Kootringen zijn toegelaten, kootriempjes niet.



ACHTERGETTEN LRV WEDSTRIJDEN

Alle getten die voor de Jonge Paarden wedstrijden toegelaten worden, zijn ook toegelaten bij de andere wedstrijden.

Achtergetten die een beschermend deel hebben aan de binnenzijde of aan binnen -en buitenzijde, die wikkelen rond de achterkant van de kogel moeten aan volgende criteria voldoen;

- Beschermmer moet een lengte van max 20cm hebben aan het langste punt



- Binnenkant beschermer moet een egaal oppervlak zijn zonder enkel drukkpunt. Ze mogen geen vreemde voorwerpen bevatten, noch irriterend werken aan de binnenzijde en moeten ten alle tijden paardvriendelijk blijven.

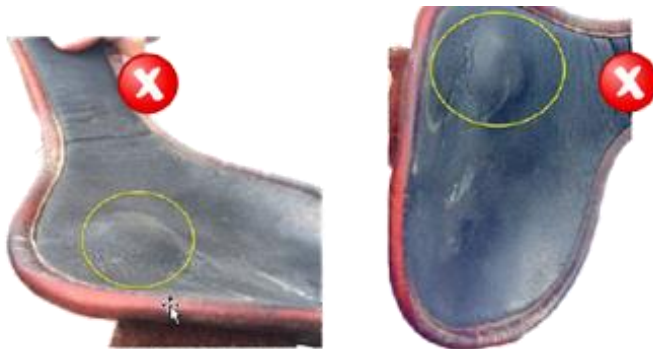

- Het afgeronde beschermend deel van de beenbeschermer moet rond de kogel geplaatst zijn (voor beschermers met een beschermend element aan slechts één zijde, het beschermend element moet rond de binnenzijde van de vetlok geplaatst worden)

- De beschermer mag niet meer dan twee gespen/bandjes hebben. Bij **velcro getten** moeten de **gespen samen 5cm breed zijn** (2 gespen elk 2.5cm, 1 gesp 5cm). Bij **knop en haak getten** moeten de **gespen 2.5cm** zijn (1 gesp 2.5cm, 2 gespen elk 2.5cm).



- Kootringen mogen gebruikt worden als bescherming op voorwaarde dat ze goed aangebracht zijn en dat het totale gewicht van de uitrusting aan de benen van het paard niet meer dan 500 gram bedraagt. Kootriempjes mogen niet gebruikt worden.



- Lamswol voeringen zijn toegelaten



- Beschermers met enkel aan de binnenzijde een beschermend deel aan de kogel met velcro mogen elastisch of niet elastisch zijn. Als de beschermers aan binnenzijde en buitenzijde een beschermend deel hebben (dubbel shell), moeten de bandjes elastisch zijn. Met knopjes moeten de gespen elastisch zijn en de gaten moeten over een knop in de beschermer kunnen. Deze gespen mogen met 1 of twee gespen zijn (5cm breed samen of elk 2.5cm). Met haak en ooggespen moeten de gespen elastisch zijn en aan het einde een haak die past in het oog van de beschermer. Ook idem hier mag met 1 of twee gespen.
- De achtergetten mogen niet te hoog aangedaan worden en mogen ook niet te hard aangespannen worden.
- De gespen mogen niet dubbel rond het been gewikkeld worden. Deze moeten direct van de ene kant van de beschermer aan de andere kant vastgemaakt worden in één richting.



BANDAGES

Deze zijn toegestaan.

Zelfklevende bandages zijn toegestaan indien correct gebruikt.

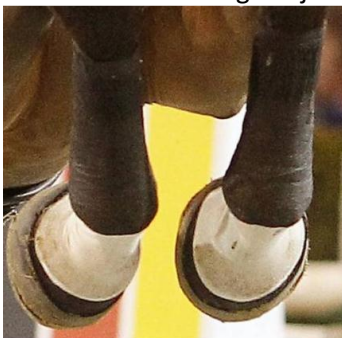

Landelijke Rijverenigingen VZW



info@lrv.be
016 47 99 60



Waversebaan 99
3050 Oud-Heverlee



www.equester.be
www.lrv.be

BITTEN

Alle bidden zijn toegelaten, zolang ze niet kwetsend zijn. De jury heeft wel het recht het gebruik van een bit te verbieden als het kwetst. De teugels moeten aan het bit of direct aan hoofdstel bevestigd zijn. Twee paar teugels is max toegelaten als 1 paar bevestigd is aan het hoofstel of bit zelf.

Ophaaltrens, hackamore, bitloos en hoofdstelloos rijden zijn toegelaten, zie hieronder.



DRESSUUR

Alle enkelvoudige bidden die toegelaten volgens het FEI dressuurreglement zijn toegelaten – met uitbreiding van een buigzaam rubberen bit.

Al deze bidden dienen een normale dikte (ca. 12 mm = FEI) te hebben, gemeten aan de mondhoeken.

Bij de pony's dienen de gebruikte trensbidden een normale dikte (min 10 mm) te hebben, gemeten aan de mondhoeken.

Tekeningen van toegelaten bidden en neusriemen:

Various snaffle bridle bits

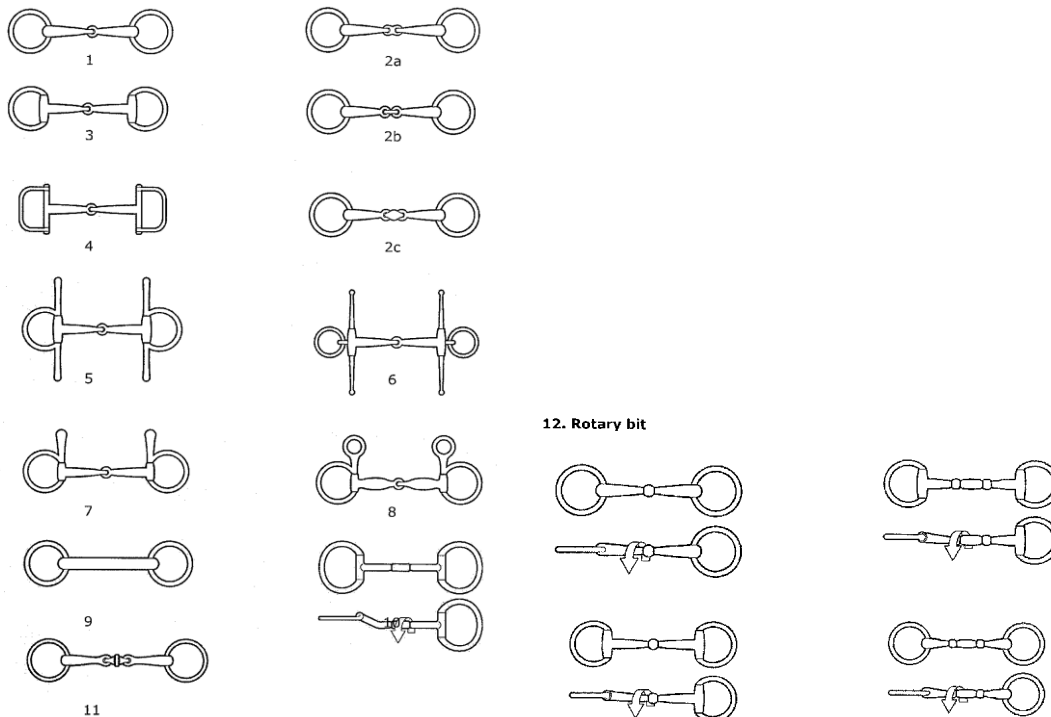

Landelijke Rijverenigingen VZW

- Bit borsteltjes
Bit borsteltjes zijn toegelaten als ze niet scherp zijn zoals hieronder (enkel bij 4 jarigen niet toegelaten).

Toegestaan



Niet toegestaan



- Tonglepels
Tonglepels zijn enkel toegelaten als ze niet vast aan het bit zitten zoals hieronder (enkel bij 4 jarigen niet toegelaten).

Toegestaan



Niet toegestaan



Landelijke Rijverenigingen VZW



info@lrv.be
016 47 99 60



Waversebaan 99
3050 Oud-Heverlee



www.equester.be
www.lrv.be

- Mickmar bit
- Mickmar bit is toegelaten indien het koordje door een lus aan de neusriem zit of zacht zijn op de neus.

Toegestaan



Niet toegestaan



- Ijzerdraad
Extra ijzerdraad aan bit niet toegelaten.



BITTEN BIJ JONGE PAARDEN

In de dressuurwedstrijden voor jonge paarden zijn volgende bidden toegelaten :

- een ongebroken buigzaam rubberbit;
 - enkelvoudige éénmaal gebroken gewone trens (watertrens) in metaal;
 - enkelvoudige éénmaal gebroken ronde bustrens in metaal;
 - enkelvoudige éénmaal gebroken D-trens in metaal;
 - enkelvoudige éénmaal gebroken kneveltrens (Fulmertrens), waarvan de scharen niet zijn vastgemaakt aan de bakstukken.
 - enkelvoudige dubbel gebroken trens (watertrens, bustrens, D-trens) in metaal.
- Al deze bidden dienen een normale dikte (ca. 14 mm) te hebben, gemeten aan de mondhoeken.
Bij de pony's dienen de gebruikte trensbidden een normale dikte (min 10 mm) te hebben, gemeten aan de mondhoeken.

Voor de springwedstrijden voor jonge paarden:

- Voor vierjarige paarden: alleen trens toegelaten, alsook soepele, niet-gebroken

Landelijke Rijverenigingen VZW



info@lrv.be
016 47 99 60



Waversebaan 99
3050 Oud-Heverlee



www.equester.be
www.lrv.be

kunststofbitten.

- soepele, niet-gebroken kunststofbitten;
- enkelvoudige éénmaal gebroken gewone trems (watertrens) in metaal;
- enkelvoudige éénmaal gebroken ronde bustrens in metaal;
- enkelvoudige éénmaal gebroken D-trens in metaal;
- enkelvoudige éénmaal gebroken kneveltrens (Fulmertrens), waarvan de scharen niet zijn vastgemaakt aan de bakstukken.
- enkelvoudige dubbel gebroken trens (watertrens, bustrens, D-trens) in metaal.
- Voor vijfjarigen paarden:
- idem voorgaande alsook
- het zogenaamde pessoabit, namelijk een enkelvoudige dikke gebroken trens (min. 14 mm) met boven een kleine ring voor de bakstukken en onderaan meerdere kleine ringen, zonder kinketting of kinriem. Indien er geen verbindingstuk wordt gebruikt dienen de teugels vastgemaakt te worden in de kleine ringen die het dichtst bij het bit zitten, of in de grote ring (waaraan het bit is vastgemaakt).
- Voor zesjarigen paarden: idem als bij de vijfjarige paarden alsook : Enkelvoudige ronde pelham in metaal of rubber, met een hefboom van max. 7 cm lengte en met een verbindingstuk tussen beide ringen, de kinketting niet te strak aangespannen. De pelham mag niet als stang gebruikt worden. Al deze bitten dienen een normale dikte (ca. 14 mm) te hebben, gemeten aan de mondhoeken.

BITTEN BIJ JONGE PONY'S

SPRINGEN

Voor de jonge pony's is er een specifiek reglement:

- **4-jarige pony's - springen**
Enkel trens of naaldtrens zijn toegelaten. Deze mogen ofwel niet-gebroken, ofwel enkelvoudig gebroken, ofwel in het midden dubbel gebroken (met beweegbaar middenstuk) zijn en vervaardigd uit metaal, rubber of een andere zachte materie zoals leder. Dit bit moet een minimale diameter van 10mm hebben en mag nooit scherp zijn.
- **5- en 6-jarige pony's - springen**
Bitten mogen vervaardigd zijn uit om het even welk materiaal (metaal, rubber, plastic, leder,...) maar moeten gebruikt worden in hun oorspronkelijke productievorm.

Dubbele mondstukken zijn niet toegelaten (1 teugel). De minimum diameter van het mondstuk is 10 mm.

Alle trezen: Gebroken, dubbel gebroken of recht (ongebroken)
Gebogen of licht gebogen
(zie dressuurbitten)

Landelijke Rijverenigingen VZW



info@lrv.be
016 47 99 60



Waversebaan 99
3050 Oud-Heverlee



www.equester.be
www.lrv.be

Alle ophaaltrenzen:

	<p>Normale ophaaltrens, (dubbel) gebroken of recht.</p> <p>NB: andere bitten met koord, dubbele koord of ketting mogen niet gebruikt worden.</p>
-----------------------------------------------------------------------------------	--------------------------------------------------------------------------------------------------------------------------------------------------

Alle Pelhams:

	<p>Gebroken, dubbel gebroken of recht.</p> <p>Licht gebogen.</p> <p>Maximum lengte van de scharen: 15 cm.</p> <p>NB: alle Pelhams moeten gebruikt worden met één enkele teugel. De teugel moet bevestigd zijn of aan een tussenstuk of aan de grootste (ring) van beide ringen van het bit.</p>
------------------------------------------------------------------------------------	-------------------------------------------------------------------------------------------------------------------------------------------------------------------------------------------------------------------------------------------------------------------------------------------------

Alle Kimberwicks :

	<p>(= Bit met een rechtstreeks effect, waarbij het mogelijk is om in de ringen een kinketting te bevestigen, wat een sterkere inwerking mogelijk maakt, bv het Thiedemann-bit).</p>
-------------------------------------------------------------------------------------	-------------------------------------------------------------------------------------------------------------------------------------------------------------------------------------

Alle pessoa-bitten:

	<p>Alleen gladde pessoa-bitten met max 4 ringen. Gebroken, dubbel gebroken of recht. Maximum lengte van de scharen: 16 cm.</p>
-----------------------------------------------------------------------------------	----------------------------------------------------------------------------------------------------------------------------------------

Hackamore:

	<p>Maximum lengte van de scharen: 17 cm. De meting dient te gebeuren in een rechte lijn vanaf het midden van de bovenste ring naar het midden van de onderste ring. Voor modellen met een gebogen schaar of riem moet de meting gebeuren van het midden van de onderste ring tot het punt waar de arm samenkomt met neusband.</p> <p>NB: Hackamore mag niet gecombineerd worden met een bit.</p>
------------------------------------------------------------------------------------	--------------------------------------------------------------------------------------------------------------------------------------------------------------------------------------------------------------------------------------------------------------------------------------------------------------------------------------------------------------------------------------------------

HULPMATERIAAL JONGE PONY'S

Een martingale zonder blokkeersysteem is toegelaten in alle jaargangen. Een slofteugel of elke andere vorm van hulpteugel is verboden voor alle jaargangen in de ring én in de paddock, zowel voor plat werk als bij het springen.

De losse tonglepel (aparte bakstukken / op geen enkele manier vastgemaakt aan het bit) is toegestaan:

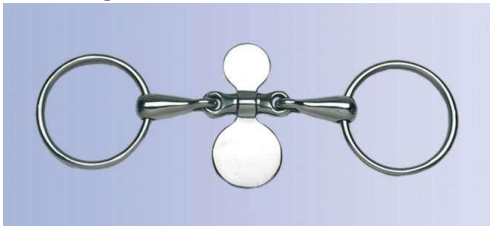
<p>Toegestaan</p> 	<p>Niet toegestaan</p> 
-------------------------------------------------------------------------------------------------------	-------------------------------------------------------------------------------------------------------------

EXTRA AANDACHTSPUNTEN

BODYPROTECTOR

Bodyprotector is toegelaten in elke reeks en voor iedereen maar is enkel verplicht bij de ponyruiters en moet voldoen aan de veiligheidsnorm Beta 2000 level 3 en / of de norm EN 13158 level 3.!



SPOREN BIJ PONYRUITERS.

Glad metaal en stompe punt.

De punt mag niet langer zijn dan 4 cm, gemeten vanaf de achterste rand van de spoor tot einde van de punt.

De punt mag enkel gericht zijn naar de achterzijde en indien gebogen moet de punt naar beneden gericht zijn.

Ook toegelaten:

- Hamersporen.
 - Dummiessporen (geen doorn)
 - Impulssporen met daarrond harde plastic of metalen knobbel.
 - Sporen met platte schijven (alle vlakken/randenvan zacht en afgerond).
- ! Sporen met wiel'tjes bij pony's: **niet** toegelaten!



Landelijke Rijverenigingen VZW



info@lrv.be
016 47 99 60



Waversebaan 99
3050 Oud-Heverlee



www.equester.be
www.lrv.be

SPOREN bij paarden

Sporen mogen **NOOIT** scherp zijn en mogen niet kwetsen
Wieltjessporen met schijven die gekerfde of gekartelde randen hebben zijn niet toegelaten;
wieljessporen die glad zijn, zelfs met randen zijn toegelaten.

Toegestaan



Niet toegestaan



RIJZWEEP

- De **rijzweep**, waarvan er één bij springwedstrijden toegelaten is, heeft een maximum lengte van 75 cm, het uiteinde mag niet voorzien zijn van een metalen verharding. Een rijzweep mag door geen ander voorwerp vervangen worden. Onbeheerst gebruik van de rijzweep, waar ook, kan gesanctioneerd worden.

De lengte van de zweep bij dressuur mag max 120cm zijn bij paarden; 100cm bij pony's. Verboden vanaf dressuurklasse M1 en bij de 6-jarige paarden (vanaf dan sporen verplicht). Bij de 4- en 5-jarige paarden sporen of zweep (niet samen).



OORTJES

Oortjes, oorfoons en/of andere elektronische communicatiemiddelen zijn strikt verboden vanaf het ogenblik dat men op een paard zit.

VEILIGHEIDSHELM

Het is verplicht voor iedereen zodra men te paard zit, een hard beschermend hoofddeksel met een drie vasthechtingspuntensysteem te dragen dat goed vastgemaakt is.

!! Altijd en overal voor iedereen veiligheidshelm op !



BESCHERMBAND

Om het (te) snel bloeden of irritatie te vermijden, kan/mag n beschermband gebruikt worden.

Onder de beschermband mogen we altijd nakijken of er niets speciaal te zien is ! Niet wrijven, niet voelen ... dan kan je bloed veroorzaken

ZONNEBRIL

Plastieken schildjes die de ogen van de paarden afdekken (d.w.z. bril of zonnebril voor paarden) zijn verboden .



OORNETJE

Oornetje is toegestaan. Er mogen geen voorwerpen in het oor van het paard gestoken worden (watte, wol,...)



VLIEGENMASKER

Vliegenmaskers die de ogen van een paard bedekken zijn verboden in de wedstrijd piste, wel toegelaten in de paddock.
Slofteugel is nergens toegestaan!



VLIEGENNETJE AAN NEUS

Toegestaan als enkel neus bedekt is.



OOGKLEPPEN

Oogkleppen en vliegenmaskers die de ogen van een paard bedekken zijn verboden in de wedstrijd piste, maar wel toegelaten in de paddock.



WOLLETJES

Een lederen, een schaaпswol of gelijkaardig materiaal aan (het bakstuk van) iedere zijde van het hoofdstel is toegestaan, op voorwaarde dat de diameter hiervan niet meer bedraagt dan 3cm, te meten vanaf de kaak van het paard.



Landelijke Rijverenigingen VZW



info@lrv.be
016 47 99 60



Waversebaan 99
3050 Oud-Heverlee



www.equester.be
www.lrv.be