

Sport & Recreatie
#beleefLRV

LEDENADMINISTRATIE 2020-2021

INHOUD

1. WOORD VOORAF.....	2
2. WIJZIGINGEN IN EEN NOTENDOP	3
2.1 Bijdragen.....	3
2.2 LRV-Magazine	3
2.3 LIDMAATSCHAP Code 3	3
2.4 Equitime.....	4
3. LEDENADMINISTRATIE	6
3.1 Op dit moment	6
3.2 In de loop van het werkjaar.....	6
4. AANDACHT VOOR	7
4.1 Lidmaatschapsvoorwaarden.....	7
4.1.1 Wedstrijdruiters en niet-wedstrijdruiters (wandeldruiters)	7
4.1.2 Leden verbonden aan een vereniging	10
4.1.3 Lidmaatschap Landelijke Gilde	10
4.2 Registratie van paarden en pony's	11
4.3 Verenigingsbijdrage	12
4.4 Abonnementen “Boer en Tuinder”	12
4.5 Bestuur	12
4.6 Afrekening bijdragen	12
4.7 Registratie dier en combinatie	12
5. LEDENLIJST.....	13
6. LRV-VERZEKERINGEN.....	16
7. NUTTIGE ADRESSEN	23
8. HANDLEIDING VOOR VERWERKING IN EQUESTER.....	29
8.1 Wie kan wijzigingen aanbrengen in www.equester.be ?	29
8.2 Afdrukken van ledenlijst	29
8.3 Wijzigingen aan lidmaatschapsgegevens	30
8.4 Inbrengen van nieuwe leden	31
8.5 In ontslag plaatsen van leden	33
8.6 Aanmaken van nieuwe combinaties.....	34
8.6.1 De combinatie bestaat maar is niet meer actief.	34
8.6.2 Een totaal nieuwe combinatie maken	35
8.7 Inbrengen van nieuwe dieren.....	36
8.8 Wijzigingen in bestuursfuncties.....	38
8.9 Inbrengen van ledenvoordelen.	38
8.10 Financiële afrekening.....	39
8.11 Detailgegevens vereniging.....	39

1. WOORD VOORAF

Beste,

De jaarlijkse hernieuwing van de ledenlijst staat weer voor de deur. Hierbij ontvang je de nodige informatie, zodat je opnieuw voorbereid bent op de ledenwerving. Je doet er goed aan om zowel met je bestuur als op een **Algemene Vergadering** deze aangelegenheden te bespreken, zodat alle leden goed geïnformeerd zijn.

Hoewel de **ledenadministratie** heel wat werk met zich meebrengt, is het van uiterste belang dit zo **correct mogelijk** te doen. Wij rekenen op een **degelijke afwerking** en **bedanken** jullie alvast voor de inspanning.

Wij wensen je alvast heel veel succes en mocht je vragen hebben, aarzel dan zeker niet om ons te contacteren.

Met vriendelijke groeten,

Maude De Smedt
Operationeel Directeur LRV vzw

Arthur Tanghe
Technisch Directeur LRV vzw

2. WIJZIGINGEN IN EEN NOTENDOP

2.1 *Bijdragen*

De ledenbijdrage, welke aan LRV moet afgedragen worden, is vastgesteld als volgt :

Wedstrijdruiters rijverenigingen :	76,50 euro
Wedstrijdruiters ponyclubs :	66,50 euro
Wandelruiters :	20,50 euro
Mennen Type 1:	76,50 euro*
Mennen Type 2:	20,50 euro*
Mennen groomlidmaatschap:	20,50 euro

*voor meer uitleg zie: **5.1.1. Wedstrijdruiters en niet-wedstrijdruiters**

2.2 *LRV-Magazine*

Vier maal per jaar verschijnt LRV-Magazine. LRV Magazine is de ideale mix van Sport en Recreatie. In elk nummer van LRV Magazine vind je geweldige ideeën voor mooie wandelingen in binnen- en buitenland, adressen voor een weekend weg met de paarden/pony's. We kijken terug op belangrijke LRV-momenten. LRV Magazine brengt verhalen en interviews met LRV-vrijwilligers en personeelsleden over hun band met LRV en de paarden/pony's. Je krijgt praktische tips, leert bij over paardenrassen en (her)beleeft LRV op een manier die je misschien nog niet kende.

Driemaandelijks magazine

Abonnement:

- LRV-leden: 11€/jaar via Equesterverantwoordelijke
- Niet leden 21,5€/jaar. Voor je abonnement neem je contact op via info@lrv.be

2.3 *LIDMAATSCHAP Code 3*

De optie “**verbonden aan**”; in Equester, wekt soms een misvatting, en wordt gekozen voor leden die wandelruiter noch wedstrijdruiter zijn. Dit is echter niet correct. Wanneer je lid bent van bijvoorbeeld een rijvereniging, maar je wil ook aansluiten bij de ponyclub, kan je kiezen voor de optie “verbonden aan”. Deze optie zorgt ervoor dat je geen tweede keer lidgeld krijgt aangerekend. Ook vroegere leden, die zich nog willen inzetten voor jury-opdrachten, kunnen de optie “verbonden aan” aanduiden. Zo zijn zij tijdens het jureren ook verzekerd.

Voor alle andere opties moet er inderdaad een lidmaatschap afgesloten worden. Bij het afsluiten van het lidmaatschap, val je ook onder onze globale verzekeringspolis.

Sport & Recreatie

Equitime

EquiTime is het gezamenlijke tijdschrift van LRV en de fokkerijvereniging BWP.

Als abonnee krijg je dan

- **6 edities** van EquiTime **in de bus**
- regelmatig een **EquiFlash**, waarin kort op een bijzondere gebeurtenis gespeeld wordt.
 - BWP-leden krijgen het tijdschrift gratis in de bus
 - LRV-leden krijgen EquiTime een jaar lang voor het bedrag van € 25,50
 - Geen BWP of LRV lid en toch graag EquiTime? Dat kan voor € 55,- per jaar

EquiTime brengt verslag van op de grootste concoursen ter wereld en van de belangrijkste LRV-momenten. EquiTime laat fokkers, LRV-leden en hun familie aan het woord en houdt je op de hoogte van alle trends in de wereld van fokkerij en sport.

3. LEDENADMINISTRATIE

3.1 Op dit moment

Het is het gemakkelijkst om te werken op een uitgeprinte versie van de ledenlijst. Je kan de actuele ledenlijst van je vereniging afdrukken via www.equester.be, waarbij je onder de rubriek 'Uw vereniging' de ledenlijst kan afdrukken.

Op de Algemene Vergadering kan je aan de hand van de ledenlijst alle nieuwe, ontbrekende of onvolledige gegevens toevoegen en de foutieve gegevens verbeteren. Wij vragen met aandrang om **DE GEBOORTEDATA, TELEFOONNUMMERS** en **E-MAILADRESSEN** van de leden extra te controleren of aan te vullen.

Je kan tussen **7 oktober en 15 november** wijzigingen inbrengen in www.equester.be. Na deze datum zal de aanrekening van de ledenbijdragen en abonnementen gebeuren. Het is dus belangrijk dat **voor 15 november** alle wijzigingen aangebracht zijn. **Voor leden waarvoor op dat moment het lidmaatschap niet werd beëindigd, zal het lidgeld worden aangerekend.**

Denk eraan dat een ordelijke, verzorgde en volledig ingevulde ledenlijst zowel voor jullie als voor ons tijdens het jaar heel wat werk en tijd kan besparen.

Net als vorig jaar zullen er geen lidkaarten meer verstuurd worden! Je kan de lidnummers van uw leden consulteren in de ledenlijst.

3.2 In de loop van het werkjaar

Tijdens het werkjaar kan je steeds nieuwe leden opgeven en nieuwe paarden en/of pony's laten registreren. Hiervoor gelden steeds de volledige bijdragen (LRV kent geen halfjaarlijks lidgeld).

4. AANDACHT VOOR ...

4.1 Lidmaatschapsvoorwaarden

Alle leden dienen aan de lidmaatschapsvoorwaarden te voldoen naargelang de reeks waartoe ze behoren.

4.1.1 **Wedstrijdruiter en niet-wedstrijdruiter (wandelruiter)**

a. Ledenbijdrage

De ledenbijdrage welke aan LRV moet afgedragen worden is vastgesteld als volgt :

Wedstrijdruiter rijverenigingen :	76,50 euro
Wedstrijdruiter ponyclubs :	66,50 euro
Wandelruiter :	20,50 euro
Mannen Type 1:	76,50 euro
Mannen Type 2:	20,50 euro
Mannen groomlidmaatschap:	20,50 euro

In deze bijdrage is naast het lidgeld een bijdrage vervat voor de globale verzekeringspolis, welke door het decreet aan de sportfederaties werd opgelegd.

Daarnaast kan er ook nog een **plaatselijke bijdrage** zijn. Elke vereniging is bevoegd om haar lidgelden te verhogen om eventuele plaatselijke werking- en opleidingskosten te dekken.

b. Leeftijdsvoorwaarden

Voor de **toetreding** tot de **ponyclub** gelden bijkomende voorwaarden:

- In het kalenderjaar van toetreding 6 jaar worden of ouder dan 6 jaar zijn : aansluiten bij de ponyclub als wandelruiter;
- In het kalenderjaar van toetreding 7 jaar worden of ouder dan 7 jaar zijn : aansluiten bij de ponyclub als wedstrijdruiter;
- Rijden met een pony die een stokmaat heeft tot en met 1,48 m;
- Het kalenderjaar waarin men 16 jaar wordt, is het laatste jaar dat men als ponyruiter in de ponyclub kan ingeschreven worden

Voor de **toetreding** tot de **rijvereniging** gelden bijkomende voorwaarden:

- In het kalenderjaar van toetreding 12 jaar worden of ouder dan 12 jaar zijn: aansluiten bij de rijvereniging als wandel -of wedstrijdruiter;
- Rijden met een paard die een stokmaat heeft van meer dan 1,48 m, tenzij via uitzondering voorzien in het wedstrijdreglement. In geval van twijfel over de stokmaat, dient dit gemeld te worden aan het Provinciaal Bestuur, welke vervolgens de nodige acties zal ondernemen.

De maximumleeftijd van 65 jaar welke in het Organiek Reglement voorkomt, geldt alleen voor het vervullen van een bestuursmandaat.

Aansluiting ponyruiters per geboortjaar

Geboren tussen 01.01 en 31.12	werkingsjaar 2020-2021	werkingsjaar 2022-2022	werkingsjaar 2022-2023	werkingsjaar 2023-2024	werkingsjaar 2024-2025	werkingsjaar 2025-2026	werkingsjaar 2026-2027	werkingsjaar 2027-2028
2022								6j - wandelruiter
2021							6j - wandelruiter	7j - wedstrijdruiter dr & spr asp 1pony
2020						6j - wandelruiter	7j - wedstrijdruiter dr & spr asp 1pony	8j - wedstrijdruiter spr
2019					6j - wandelruiter	7j - wedstrijdruiter dr & spr asp 1pony	8j - wedstrijdruiter spr	9j
2018				6j - wandelruiter	7j - wedstrijdruiter dr & spr asp 1pony	8j - wedstrijdruiter spr	9j	10j
2017			6j - wandelruiter	7j - wedstrijdruiter dr & spr asp 1pony	8j - wedstrijdruiter spr	9j	10j	11j
2016		6j - wandelruiter	7j - wedstrijdruiter dr & spr asp 1pony	8j - wedstrijdruiter spr	9j	10j	11j	12j - laatste jaar B-pony
2015	6j - wandelruiter	7j - wedstrijdruiter dr & spr asp 1pony	8j - wedstrijdruiter spr	9j	10j	11j	12j - laatste jaar B-pony	13j
2014	7j - wedstrijdruiter dr & spr asp 1pony	8j - wedstrijdruiter spr	9j	10j	11j	12j - laatste jaar B-pony	13j	14j
2013	8j - wedstrijdruiter spr	9j	10j	11j	12j - laatste jaar B-pony	13j	14j	15j
2012	9j	10j	11j	12j - laatste jaar B-pony	13j	14j	15j	16j - laatste werkingsjaar
2011	10j	11j	12j - laatste jaar B-pony	13j	14j	15j	16j - laatste werkingsjaar	

c. Extra ledenvoordelen

Leden kunnen genieten van een aantal extra voordelen:

- Abonnement EquiTime

De abonnementsprijs - welke niet in het lidgeld begrepen is – bedraagt voor LRV-leden **25,50 euro, i.p.v. 55 euro.**

- Abonnement LRV Magazine

De abonnementsprijs voor dit magazine - welke niet in het lidgeld begrepen is - bedraagt voor LRV-leden 11 euro, i.p.v. 21,50 euro.

! Gelieve in equester te kiezen voor optie “VVR Magazine”, en niet voor de optie ‘VVR Magazine (vrij tarief 1)’ of ‘VVR Magazine (vrij tarief 2)

- Uitbreiding persoonlijke verzekering

Ook dit jaar wordt de mogelijkheid geboden om voor het paardrijden in privé-verband (buiten de vereniging) een uitbreiding op deze verzekering (volgens dezelfde voorwaarden als verder in deze brochure beschreven) te nemen. Deze uitbreiding kost 6 euro en moet door de secretaris expliciet vermeld worden op de ledenlijst. Deze uitbreiding kan voor alle leden (ook voor de wandelruiters).

d. Aanpassing lidmaatschap mannen

Vanaf heden kan u kiezen tussen volgende 2 types lidmaatschappen:

TYPE 1:

Totaalseizoen-licentie: indoors & outdoors

Kostprijs 76.5€

Geldig voor:

- Indoors LRV
- Indoors VLP
- Samengestelde wedstrijden LRV
- CAV wedstrijden VLP
- Tornadoen LRV

TYPE2:

Winterseizoen-licentie: indoors

Kostprijs 20.5€

Geldig voor:

- Indoors LRV
- Indoors VLP

Er kan vanuit een licentie ‘type 2’ een upgrade naar licentie ‘type 1’ worden aangevraagd gedurende het seizoen. Hiervoor wordt een meerprijs van 56€ aangerekend.

4.1.2 Leden verbonden aan een vereniging

a. Proost

Voor de proost worden geen lidmaatschapsvoorwaarden gesteld, en is ook geen lidmaatschapsbijdrage verschuldigd.

Indien aan de proost een abonnement "EquiTime " of LRV magazine wordt aangeboden, wordt hiervoor wel een aanrekening geboekt.

b. Lidmaatschap rijverenigingen en ponyclubs

Personen die lid zijn van een rijvereniging en tevens een bestuursfunctie uitoefenen in de ponyclub, dienen alleen het lidgeld van de rijvereniging te betalen.

Op de ledenlijst van de ponyclub dienen deze leden dan ingebracht te worden in de lidmaatschapscategorie 3, "Verbonden aan de vereniging".

c. Meewerkende juryleden

Dit zijn personen, die als zodanig niet aangesloten zijn, maar medewerking verlenen door het jureren op onze wedstrijden. Het betreft in regel enkel oud-ruiters met een rijkundig diploma of juryleden welke in het kader van de ponywerking zijn erkend. Jullie kunnen de optie "verbonden aan" aanduiden. Zo zijn zij tijdens het jureren ook verzekerd.

Deze personen zijn geen lid. Bij aanduiding als jurylid worden zij evenwel gedekt door de voor juryleden geldende verzekeringspolissen.

Deze meewerkende juryleden kunnen mits betaling van 25,50 euro een abonnement aan gunstvoorwaarden op EquiTime nemen.

4.1.3 Lidmaatschap Landelijke Gilde

Landelijke Gilde

1. Voor **Wedstrijdruiters** is in het lidgeld LRV het lidmaatschap Landelijke Gilde inbegrepen. Alleen wedstrijdruiters, die land- of tuinbouwer zijn, betalen altijd aan de Landelijke Gilde hun volledig beroepslidmaatschap. In ruil daarvoor ontvangen zij hun lidkaart Landelijke Gilde. Zij genieten van een korting van 20 euro bij LRV. Na de verwerking van de ledenlijst LRV worden de wedstrijdruiters ouder dan 25 jaar opgenomen op de ledenlijst van de Landelijke Gilde.
2. Bij LRV is er enerzijds het lidmaatschap als 'Wandelruiter' en anderzijds als 'Wedstrijdruiter'. Voor **Wandelruiters** is géén lidmaatschap Landelijke Gilde inbegrepen. Wandelruiters die ook lid willen zijn van de Landelijke Gilde, moeten dus zelf aansluiten bij een lokale Landelijke Gilde en betalen daar dan ook de gepaste ledenbijdrage. Zij ontvangen vervolgens hun lidkaart Landelijke Gilde.

Leden van Landelijke Gilde krijgen ook het magazine Nest toegestuurd. Het werkjaar van Landelijke Gilde start in januari; pas dan wordt het lidmaatschap aangepast. NEST wordt 6 maal per jaar verzonden, vanaf begin februari valt het eerste nummer in je bus.

4.2 Registratie van paarden en pony's

Om deel te nemen aan onze wedstrijden, is het noodzakelijk het paard of de pony te registreren.

Alleen aan wedstrijdruiters kan een paard of pony gekoppeld worden, en zo een combinatie worden aangemaakt. De vermelde dieren op de ledenlijst zijn diegene, die op het moment van afdruk van de ledenlijst actief waren, d.w.z. bij de ruiter geregistreerd waren.

Inzake het gezamenlijk berijden van paarden of pony's gelden de bepalingen in het wedstrijdreglement m.n. inzake familieleden of de promotiemaatregel.

Registraties van nieuwe paarden en pony's kunnen onmiddellijk via www.equester.be.

Het eenmalig registratierecht is vastgesteld op 10 euro voor de registratie van een paard of pony. Daarnaast is er ook een eenmalige registratie voor 10 euro per combinatie.

Wanneer er met dit dier een extra combinatie wordt aangemaakt, wordt er enkel de 10 euro voor combinatieregistratie aangerekend, en dus niet meer de 10 euro dierregistratie.

Paarden uit het **BWP-stamboek** zijn reeds opgenomen in de databank van Equester. Hier volstaat het paard op te zoeken, om de combinatie aan te maken. Het dier opzoeken, doe je best aan de hand van het chipnummer.

Ook paarden en pony's die **eerder aan LRV-wedstrijden hebben deelgenomen**, maar met een andere ruiter, hoef je niet opnieuw in te geven in Equester. Ook hier kan je het dier opzoeken aan de hand van de naam of het chipnummer en zo een nieuwe combinatie aanmaken. Het dier opnieuw ingeven, gaat in vele gevallen niet lukken, aangezien het chipnummer uniek moet zijn. Dit is een verplicht in te vullen veld.

Combinaties die reeds vroeger bij LRV geregistreerd waren, hoef je niet opnieuw in te geven in Equester. Je kan deze opnieuw actief maken door de combinatie op te roepen, en de einddatum te verwijderen. Vergeet niet op bewaren te klikken. Op die manier zullen dan ook geen nieuwe registratiekosten aangerekend worden.

Gelieve de paarden, welke niet meer bereden worden t.g.v. overlijden, verkoop of andere redenen, de combinaties in einddatum te zetten!! Paarden die gedurende drie jaar niet hebben deelgenomen aan LRV-wedstrijden, worden door Equester automatisch op inactief gezet.

Ook blijven we hameren op het correct ingeven van de **chipnummers** van de paarden. Dit is een getal bestaande uit 15 cijfers (vb. 981100002078886). Als sportfederatie dienen wij op wedstrijden de identiteit van de paarden en pony's te kunnen controleren. Bijkomend heeft het Federaal Agentschap voor de Veiligheid van de Voedselketen (FAVV) een omzendbrief geschreven, waarbij de wetgeving omtrent het niet-commercieel verzamelen van paarden in het kader van sport en recreatie (onze LRV-wedstrijden bijvoorbeeld) gespecificeerd wordt. Controles op onze wedstrijden zijn dus een mogelijkheid, waarbij elke houder (verantwoordelijke van het paard) dus een boete kan ontvangen wanneer hij/zij niet in orde is.

4.3 Verenigingsbijdrage

Deze is proportioneel aan het aantal rijdende leden van **voorbij** werkjaar. Deze bedraagt 200 euro + 1 euro per rijdend lid, met een maximum van 300 euro. Dit bedrag vind je terug op de eerste factuur van het nieuwe werkjaar.

4.4 Abonnementen "Boer en Tuinder"

Personen die vorig jaar geabonneerd waren, ontvangen einde maart een schrijven i.v.m. de hernieuwing van hun abonnement. Op de ledenlijst LRV dient hiervoor niets genoteerd of geïnd te worden.

4.5 Bestuur

In Equester moet je ook de **samenstelling** van je bestuur meegeven. Bij personen met meerdere verenigbare bestuursfuncties moeten de verschillende functies aangevinkt worden. Op die manier ontvangt iedereen de correcte informatie, en komen ook de facturen en afrekeningen bij de juiste personen terecht.

Indien bv. geen commandant wordt aangeduid, heeft dit AUTOMATISCH tot gevolg dat uw rijvereniging de omzendbrieven gericht aan de commandanten niet meer zal ontvangen. Dit geldt op dezelfde manier wanneer de code voor de secretaris ontbreekt. De facturen worden verstuurd naar de persoon die staat aangeduid als schatbewaarder. Gelieve dus STEEDS bij deze functies ook een correct e-mailadres te vermelden, anders ontvangt jouw vereniging de voor hen bestemde informatie niet.

4.6 Afrekening bijdragen

Nadat de ledenlijsten afgewerkt zijn zal je een factuur ontvangen, waarbij op het overzicht de opsplitsing per lid is opgemaakt. Wij vragen om deze betaling te verrichten **met de gestructureerde mededeling**.

4.7 Registratie dier en combinatie

- Registratie van dier
10 € (eerste maal dierregistratie) aangerekend via de financiële fiche.
- Registratie van de combinatie 'dier-ruiter':
10 € (combinatie) aangerekend via de financiële fiche.

5. LEDENLIJST

De ledenlijst kan je oproepen via equester.be > uw vereniging > ledenlijst

Welke informatie vind je op de ledenlijst :

Bovenaan:

Naast de benaming en de zetel van de vereniging vind je het nummer dat aan de vereniging werd toegekend. Het omvat naast een indicatie over het arrondissement het volgnummer van de vereniging in deze omschrijving en het type vereniging (rijvereniging (R) of ponyclub (P) of recreatieve vereniging (V)).

Beschrijving van de opeenvolgende kolommen :

Kolom 1 : **LIDNUMMER (LIDN.)**

Kolom 2 : **NAAM EN ADRES**

- familienaam + voornaam
- familienaam echtgeno(o)t(e)
- straatnaam + huisnummer
- postnummer + lokaliteit + gemeentenaam
- geboortedatum
- telefoonnummer / telefaxnummer
- emailadres

Kolom 3 : **LIDIDENTIFICATIE - G** (geslacht)

Kolom 4 : **LIDIDENTIFICATIE - BS** (burgerlijke stand)

- 1 : ongehuwd
- 2 : gehuwd
- 3 : weduwe/weduwnaar
- 4 : gescheiden
- 5 : samenwonend

Kolom 5 : **LIDIDENTIFICATIE - B** (beroep)

- 1 : zonder (gepensioneerd, werkzoekend, huishouding, student)
- 2 : actief land- of tuinbouwer
- 3 : meewerkend land- of tuinbouw
- 4 : arbeider
- 5 : bediende
- 6 : ander zelfstandig/ vrij beroep

Kolom 6 : **LIDIDENTIFICATIE - O** (genoten onderwijs)

1 : lager onderwijs

2 : lager middelbaar

3 : hoger middelbaar

4 : hoger niet-universitair

5 : universitair

Kolom 7 : **LIDMAATSCHAP - LIDNR. LAND.BEW.**

Kolom 8 : **LIDMAATSCHAP - R** (reeks)

1 : wedstrijdruiter lid

2 : niet-wedstrijdruiter (wandeldruiter)

3 : verbonden aan een vereniging (proost, meewerkend jurylid, vrije abonnementen)

Kolom 9 : **OPLEIDING**

Kolom 10 : **LIDMAATSCHAP - FUNCTIES - BESTUUR**

VEV : erevoorzitter

VVZ : voorzitter

VOV : ondervoorzitter

VPR : proost

VKO : commandant

VSE : secretaris

VSB : schatbewaarder

VBE : bestuurslid

VEQ : toegang Equester

VPV : gangmaker preventie

VSP : spelleider

VRT : verantwoordelijke rijtijdkaarten

VAF : afgevaardigde ponyclub (dit is de afgevaardigde van de ponyclub in het bestuur van de rijvereniging nl. de voorzitter van de plaatselijke ponycommissie.) en afgevaardigde rijvereniging (dit is de afgevaardigde van de rijvereniging in de plaatselijke ponycommissie).

Kolom 11 : **DIERIDENTIFICATIE - DIERNR.**

Kolom 12 : **DIERIDENTIFICATIE - NAAM**

Kolom 13 : **BOEKH. - LIDGELD**

76,50 euro

66,50 euro

20,50 euro

geen bijdrage

Kolom 14 : **EXTRA**

Ledenvoordelen:

N: abonnement EquiTime

P: persoonlijke verzekering

T: abonnement LRV Recreatie magazine

Uitbreiding persoonlijke verzekering: 6 euro

25,50 euro voor een abonnement op EquiTime

11 euro voor een abonnement op het LRV Recreatie magazine

55 euro voor abonnement EquiTime – niet LRV-lid

21,50 euro voor abonnement LRV magazine – niet LRV-lid

6. LRV-VERZEKERINGEN

Als erkende recreatieve sportfederatie is LRV verplicht die polissen af te sluiten, welke door de wetgever worden opgelegd. Anderzijds komen er in onze paardensport risico's voor, waarvan LRV het nodig acht dat ze door een **verzekeringpolis op nationaal vlak** gedekt worden.

Alhoewel alle facetten onmogelijk kunnen uitgewerkt worden, proberen we hieronder een kort overzicht te bieden. Hou er ook rekening mee, dat binnen deze verzekeringen ook franchisen gelden.

Vooraf willen wij erop wijzen dat niet alle risico's standaard in de hierna vermelde polissen zijn opgenomen. Zo is er geen automatische verzekering voor de burgerrechtelijke aansprakelijkheid en de lichamelijke ongevallen **buiten LRV-verband**. Daarom bieden we de mogelijkheid om hiervoor een uitbreiding te nemen naar de privésfeer.

Ook schade aan de dieren (paarden/pony's) is nooit verzekerd, hiervoor dien je een aparte verzekering af te sluiten bij je eigen verzekeraar (paardenpolis).

1. DE GLOBALE POLIS (polisnr.28./921.000)

De Polis Vlaamse Sportfederaties verzekert de beoefening van de paardensport en de daarbij horende nevenactiviteiten op plaatselijk, gewestelijk, provinciaal, nationaal en internationaal vlak. Let op, deze polis is **AANVULLEND** op alle andere polissen welke mogelijk van toepassing zijn (familiale, hospitalisatie-, arbeidsongevallen...)

Kort samengevat zijn volgende waarborgen voorzien:

1.A. De burgerrechtelijke aansprakelijkheid

Deze verzekering dekt de burgerrechtelijke aansprakelijkheid van alle bij LRV aangesloten leden voor de ongevallen die zij met of zonder hun rijdieren, aan derden veroorzaken tijdens de LRV-verenigingswerking, én op de weg van en naar die activiteiten.

Alle ruiters worden onderling als derden beschouwd.

1 B. Rechtsbijstand

Ook de rechtsbijstand van alle verzekerde leden is in de verzekeringspolis opgenomen.

1.C. Lichamelijke ongevallen

Geneeskundige zorgen worden terugbetaald:

- * gedurende max. 2 jaar
- * begrensd tot het tarief R.I.Z.I.V en de door het R.I.Z.I.V erkende prestaties
- * na tussenkomst van het ziekenfonds

Er is geen tussenkomst voor brillen en contactlenzen. Er is een beperkte tussenkomst voor tandprothesen. Er is een vrijstelling van 30 EUR per verzekerde en per ongeval.

Let wel, deze globale polis bevat ruimere waarborgen dan vroeger (zo werden ruiters- en ponykampen geïntegreerd, de B.A. op de weg van en naar, de verantwoordelijkheid als inrichter, minder leeftijdsgrenzen in LO., hogere verzekerde kapitalen in LO en BA, toevertrouwde zaken en

schade door gebouwen en goederen van de vereniging werden opgenomen) maar is steeds AANVULLEND op alle andere polissen, welke mogelijk van toepassing zijn (familiale, hospitalisatie-, arbeidsongevallen...)

2. UITBREIDING NAAR PRIVÉ

Sinds enkele jaren wordt ook de mogelijkheid geboden om voor het paardrijden in privé-verband (buiten de vereniging) een uitbreiding op deze verzekering (volgens dezelfde voorwaarden als hierboven beschreven) te nemen. Deze uitbreiding kost 6 EUR en moet door de secretaris expliciet vermeld worden op de ledenlijst. Deze uitbreiding kan voor alle leden (ook niet-wedstrijdruiders). Volgende activiteiten blijven evenwel uitgesloten:

- Activiteiten georganiseerd door een manege bijv. paardrijlessen door de manege
- Deelname aan officieel georganiseerde wedstrijden
- Uitbraak van een paard
- Bezoldigde activiteiten

3. POLIS 'ONBEZOLDIGDE HELPERS NIET-LEDEN'

Deze polis is van toepassing bij het organiseren van een toernooi en ruiter - of ponykamp en voorziet volgende waarborgen voor de onbezoldigde helpers niet-leden:

- B.A.
- Rechtsbijstand
- L.O. (enkel kosten voor geneeskundige verzorging en aanverwante kosten)

De onkosten voor deze polis worden door LRV gedragen.

De inrichtende vereniging dient het hiervoor voorzien invulformulier te bezorgen aan s.verlinden@lrv.be. Een lijst met naam en geboortedatum van de vrijwilligers moet voorhanden zijn op de dag van de inrichting, maar dient NIET aan het secretariaat te Leuven bezorgd te worden.

Voor alle andere activiteiten in clubverband (eetdag, bbq,...) zijn de onbezoldigde helpers niet-leden enkel verzekerd voor hun burgerlijke aansprakelijkheid. Hiervoor dient er geen formulier ingevuld te worden.

4. POLIS 'AUTO'S JURYLEDEN'

Tijdens een LRV-activiteit en op de weg van en naar is de auto van een jurylid aanvullend (op de eigen polis) verzekerd. Ook wagens die door de inrichters ter beschikking worden gesteld aan juryleden en waarmee de juryleden zich bij slechte weersomstandigheden tot bij hun 'post' kunnen verplaatsen, zijn hierin opgenomen.

In dat geval dient de organiserende vereniging volgende gegevens bij te houden:

- Nummerplaat, merk en type van de ter beschikking gestelde wagens
- Namen van de juryleden en welk jurylid met welk voertuig rijdt

De lijst dient door de organisator ondertekend te zijn.

Volgende franchisen zijn in deze polis van toepassing:

- Sportwagen of cabriolet: 500 EUR
- Andere verzekerd voertuig: 250 EUR

Bij een schadegeval zonder gekende tegenpartij:

- Sportwagen of cabriolet: 1000 EUR
- Andere verzekerd voertuig: 500 EUR

5. POLIS 'ALLE RISICO'S'

Ook het materiaal dat gebruikt wordt bij een organisatie, kan je verzekeren.

Deze polis dient per activiteit uitdrukkelijk onderschreven te worden (formulier in organisatiebundel) en wordt afgerekend via de financiële fiche.

6. OBJECTIEVE AANSPRAKELIJKHEID BRAND EN ONTPLOFFING

Voor sommige types evenementen die voor het publiek toegankelijk zijn, is dit een verplicht af te sluiten verzekering. Deze dekt de aansprakelijkheid van de organisatie bij schade aan toeschouwers in geval van brand en ontploffing. Je informeert best hiernaar bij de gemeente.

Deze polis kan afgesloten worden via LRV en kost ca. 60 EUR. Je bezorgt ons hiervoor volgende gegevens:

- Naam en adres van de vereniging
- Datum en plaats van het evenement
- De oppervlakte van de voor het publiek toegankelijke ruimte

7. WAT BIJ EEN ONGEVAL

Indien er in je vereniging een schadegeval is, waarbij één van deze polissen van toepassing zou zijn, maak dan gebruik van de aangifteformulieren welke bij de administratiebundel werden gevoegd (op eenvoudige aanvraag kan men steeds bijkomende formulieren verkrijgen), of kan je downloaden op www.lrv.be.

Belangrijk bij het invullen van het formulier "schadeaangifte burgerrechtelijke aansprakelijkheid - lichamelijke ongevallen": dit formulier volledig invullen. Indien het een ongeval met lichamelijke verwondingen betreft, blz. 3 laten invullen door de behandelende geneesheer of een attest bijvoegen vanwege de dokter. Belangrijk is om de omstandigheden van het ongeval zeker te vermelden.

Het aangifteformulier steeds doorsturen naar LRV, Waversebaan 99, 3050 Oud-Heverlee, of per e-mail naar info@lrv.be.

Verzekeringspolis alle risico's (externe oorzaken)

AANGIFTE AAN DE POLIS PATRIMONIUM ABONNEMENT 72.342.549

Landbouwmaterieel (tractor, kar ...) gebruikt door de plaatselijke LRV-vereniging bij de opstelling, inrichting en afbraak van het parcours voor de LRV-tornooien. Schade aan de toestellen tijdens verplaatsing op de openbare weg in België is verzekerd.

De volledige polis kan je opvragen per e-mail aan info@lrv.be.

I. Voorsteller

Voorsteller (verantwoordelijke van de vereniging)
naam en volledig adres in drukletters

.....

.....

.....

II. Algemene vragen

1. Inrichtende vereniging:
naam en gemeente:
LRV- organisatie: (aard tornooi)
 2. Te verzekeren periode: van
tot en met
 3. Omschrijving verzekerde voorwerpen
volledige beschrijving nieuwwaarde
-
-

III. Waarborgen

1. De premie die hiervoor dient betaald te worden, bedraagt 9 euro (inclusief taxen) per 25.000 euro kapitaal.
2. De vrijstelling (eigen risico) per schadegeval bedraagt 1 % van de verzekerde waarde per toestel met een minimum van 125 euro.

Opgemaakt te op

De voorsteller

Verzekeringopolis alle risico's (externe oorzaken)

AANGIFTE AAN DE POLIS PATRIMONIUM ABONNEMENT 72.291.535

Tenten, opleggers, klankinstallaties en caravans gebruikt door de plaatselijke LRV-vereniging bij LRV-tornooien

De volledige polis kan je opvragen per e-mail aan info@lrv.be.

I. Voorsteller

Voorsteller (verantwoordelijke van de vereniging)
naam en volledig adres in drukletters

.....

.....

.....

II. Algemene vragen

4. Inrichtende vereniging:
naam en gemeente:
- LRV- organisatie: (aard tornooi)
5. verzekeren periode: van
tot en met
6. Omschrijving verzekerde voorwerpen
volledige beschrijving met of zonder transport (J/N) nieuwwaarde
-
-

III. Waarborgen

- De premie die hiervoor dient betaald te worden bedraagt
 - zonder vervoer 10,00 o/oo
 - met vervoer 12,50 o/oo + 9,90%
- De vrijstelling (eigen risico) per schadegeval bedraagt 10 % van de schade met een minimum van 75 euro.
De premievoet is vastgesteld rekening houdend met een maximale duurtijd van 8 dagen. Wordt de duurtijd langer, dan gaat de premievoet ook stijgen.

Opgemaakt te op

De voorsteller

Verzekering van de onbezoldigde helpers niet-leden-LRV aan toernooien, veelzijdigheidswedstrijden, ruiters- of ponykampen en tot verzekering van de deelnemende ruiters niet-leden-LRV aan ruiters- of ponykampen georganiseerd door LRV

Polisnummer: 28.921.000

Alle leden van de Landelijke Rijverenigingen zijn aangesloten leden van LRV vzw. De aangesloten leden zijn via LRV vzw verzekerd voor Burgerlijke Aansprakelijkheid, Lichamelijke Ongevallen en Rechtsbijstand. LRV vzw heeft hiervoor bij KBC Verzekeringen de volgende polissen afgesloten: de standaard ledenpolis (polisnummer: KBC A8/28.921.000-0700) en de omniumpolis voor dienstverplaatsingen (polisnummer: KBC PK/91.909.454-0001).

Iedereen die in LRV actief is als lid en/of bestuurslid op lokaal, gewestelijk, provinciaal of nationaal niveau, wordt door LRV vzw beschouwd als vrijwilliger zoals bedoeld in de Wet betreffende de rechten van vrijwilligers. Niet-leden die occasioneel actief zijn als vrijwilliger in LRV, worden voor deze activiteiten op dezelfde wijze verzekerd als de leden.

De volledige polis kan je opvragen per e-mail aan info@lrv.be.

De lijst met vrijwilligers moet steeds bijgehouden worden bij de plaatselijke LRV-afdeling.

1. Voorsteller

Voorsteller (verantwoordelijke van de vereniging)
naam en volledig adres in drukletters

.....
.....
.....

2. Algemene vragen

7. Inrichtende vereniging:
naam en gemeente:
8. Te verzekeren activiteit
-een nationaal, provinciaal of gewestelijk ruiters- of ponytoernooi
-een gewestelijke of nationale veelzijdigheidswedstrijd
-een ruiters- of ponykamp
9. Te verzekeren periode: van
tot en met
10. Plaats waar de activiteit doorgaat

3. Waarborgen

1. a) Persoonlijke burgerrechtelijke aansprakelijkheid van de onbezoldigde helpers niet-leden-LRV bij tornooien, veelzijdigheidswedstrijden en ruiter- of ponykampen
 - naar aanleiding van de organisatie
 - tijdens het oprichten en het afbreken

- b) Persoonlijke burgerrechtelijke aansprakelijkheid van de ruiters niet-leden-LRV tijdens hun deelname aan de door LRV georganiseerde ruiter- of ponykampen.

2. Tijdens de verzekerde activiteiten: Genees- en hospitalisatiekosten tot 2 jaar na datum van het ongeval. De tussenkomst per onder punt a1 en a2 vermelde persoon en per ongeval, is beperkt tot de bedragen zoals voorzien in de tarieven van het RIZIV, waarvan KBC-Verzekeringen slechts een aandeel verschuldigd is in de mate dat de tussenkomst van het ziekenfonds uitgeput is en onvoldoende bleek te zijn.

3. Rechtsbijstand voor zover de aansprakelijke derde geen andere onbezoldigde helper, geen andere ruiter niet-lid-LRV, geen ander lid LRV of de LRV zelf is.

De waarborg van de verzekering is slechts verworven op voorwaarde dat dit voorstel, voor aanvang van de verzekerde activiteiten, op het LRV secretariaat, Waversebaan 99 te 3050 Oud-Heverlee toekomt. Het LRV-secretariaat draagt zorg om het voorstel ter inzage bij te houden.

Bovenstaande verklaringen, die tot grondslag moeten dienen van een overeenkomst van verzekering, zijn volledig en waarachtig, ter bevestiging waarvan dit voorstel werd getekend.

Opgemaakt te op

De voorsteller:

7. NUTTIGE ADRESSEN

LRV vzw
Waversebaan 99
3050 OUD-HEVERLEE
T. +32 (0)16 47 99 60
F. +32 (0)16 47 99 85
BTW BE0410.042.754
info@lrv.be
www.lrv.be

Voorzitter :

Georges Van Keerberghen Diestsevest 40, 3000 Leuven

Ondervoorzitter :

Luc Dupon dupon.pauwels@skynet.be
Johan Poismans johan.poismans@belgacom.net

Operationeel Directeur :

Maude De Smedt m.desmedt@lrv.be

Technisch Directeur:

Arthur Tanghe a.tanghe@lrv.be

Medewerkers :

Kristel Derweduwen k.derweduwen@lrv.be
Hilde Engelen h.engelen@lrv.be
Sarah Fannes s.fannes@lrv.be
Rob Geysens r.geysens@lrv.be
Regine Laeremans r.laeremans@lrv.be
Manon Sterkmans m.sterkmans@lrv.be
Christel Van Dyck c.vandyck@lrv.be
Kris Van Steen k.vansteen@lrv.be
Sofie Verlinden s.verlinden@lrv.be
Gino Wouters

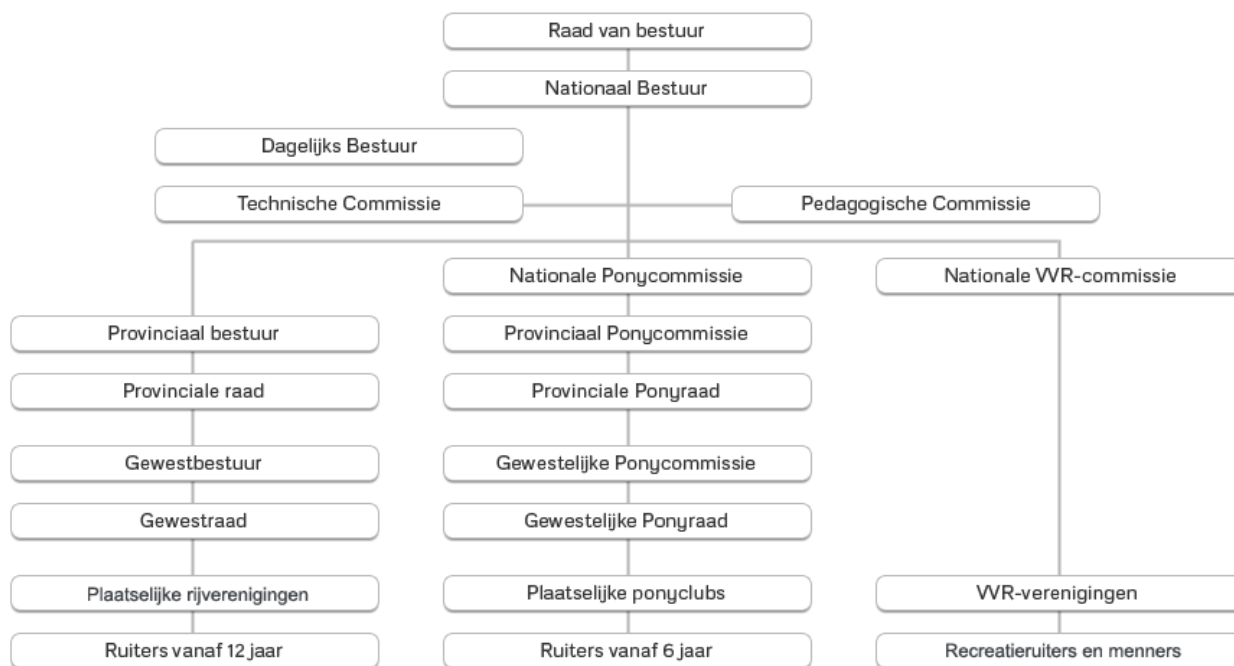

!! Gezien er in **oktober 2020 verkiezingen** ingepland zijn op provinciaal niveau, kunnen deze gegevens wijzigen.

Provinciaal Bestuur Antwerpen			
Naam	Functie	GSM	E-mail
LAEREMANS EDDY	VOORZITTER	0474 31 16 42	Eddy-laeremans@telenet.be
LEYS JORAN	GECOOPTEERD, SECRETARIS	0474 85 81 17	leys.joran@gmail.com
FOCKAERT JAN	AFGEVAARDIGDE PONY'S	0497 41 73 89	fockaert.j@belgacom.net
SMETS JEF	BESTUURSLID, MONITOR	0486 49 07 11	smetsjef@hotmail.com
SPIESSENS MARIE LOUISE	BESTUURSLID	0476 85 91 21	mlspiessens@skynet.be
VAN DE POEL JOZEF	BESTUURSLID	0473 65 40 41	vandepoel.smolders@belgacom.net
VAN NUFFELEN TESSA	BESTUURSLID	0497 51 83 72	duddesjum@hotmail.com
VERMEIREN LEO	MONITOR	0477 56 45 07	vermeiren.leo@telenet.be
VERVECKEN NIK	BESTUURSLID	0486 87 67 44	nik_vervecken@yahoo.com

Provinciaal Bestuur Brabant			
Naam	Functie	GSM	E-mail
CARELS PETER	VOORZITTER	0496 42 45 03	peter.carels@hotmail.com
CLAEYS DAVID	SECRETARIS	0471 19 59 56	davidclaeys@telenet.be
CRIJNS PETRA	GECOOPTEERD BESTUURSLID	0479 48 09 83	petracrijns@hotmail.com
DE HAES CHRISTINE	BESTUURSLID	0475 32 79 61	mcdehaes@skynet.be
DEKETELAERE RUDY	GECOOPTEERD BESTUURSLID	0498 74 48 05	rudy.deketelaere@hotmail.com
GRAUWELS LUC	MONITOR	0486 40 40 64	luckymistral@hotmail.com
LETELLIER WENDY	BESTUURSLID	0478 94 45 44	wendyletelier@hotmail.com
PINT JOHAN	BESTUURSLID	0478 30 35 93	johan.pint@pandora.be
SCHUEREMANS VERONIQUE	AFGEVAARDIGDE	0495 34 21 95	veroniqueschueremans@gmail.com
SWINNEN ANDRE	GECOOPTEERD BESTUURSLID	0477 56 33 48	rita.vanhumbeeck@telenet.be

Provinciaal Bestuur Limburg			
Naam	Functie	GSM	E-mail
EERDEKENS HENRI	VOORZITTER	0479 45 41 44	henri.eerdekens@telenet.be
OOMS NICO	SECRETARIS	0494 19 05 26	ooms.nico@telenet.be
HANSEN CHRETIEN	MONITOR	0485 76 28 14	Hansen_ch@hotmail.com
MARTENS SOFIE	BESTUURSLID	0498/853641	martens_sofie_1991@hotmail.com
PHILIPPAERTS RITA	BESTUURSLID	0483 00 11 51	rita.philippaerts@gmail.com
POISMANS JOHAN	AFGEVAARDIGDE PONY'S	0475 80 78 13	johan.poismans@belgacom.net
SCHEPERS BENNY	BESTUURSLID	0478 31 34 20	wendyenbenny@hotmail.com
STERKMANS MANON	BESTUURSLID	0477 42 57 69	m.annonnn@hotmail.com
VLIEGEN ELINE	BESTUURSLID	0474 40 80 02	eline_vliegen@hotmail.com

Provinciaal Bestuur Oost-Vlaanderen			
Naam	Functie	GSM	E-mail
WYMEERSCH CARINE	VOORZITTER	0496 38 71 50	carine.wymeersch@telenet.be
BOTERDAELE ELS	AFGEVAARDIGDE PONY'S	0476 63 16 73	els.boterdaele@telenet.be
BRONDEEL MAARTEN	BESTUURSLID	0479 38 55 49	maarten@breemeersen.be
BUWEZ LIEVEN	BESTUURSLID	0479 62 63 68	lievenbuwez@hotmail.com
CLOMPEN JOACHIM	BESTUURSLID	0477 34 44 83	jclompen@gmail.com
LEMMENS JEAN-PAUL	BESTUURSLID	0472 82 88 36	lemmens.jeanpaul@telenet.be
MAES EDDY	GECOOPTEERD BESTUURSLID	0496 56 90 27	e.maes2@telenet.be
RUIJGERS JAN	MONITOR	0486 45 60 29	jan.ruijgers@scarlet.be
SMET RITA	BESTUURSLID	0473 79 21 32	rita@deckers-smet.be
WAUTERS PETER	GECOOPTEERD BESTUURSLID	0479 92 57 21	wauters-vandenheede@skynet.be

Provinciaal Bestuur West-Vlaanderen			
Naam	Functie	GSM	E-mail
DUPON LUC	VOORZITTER	0472 53 88 39	dupon.pauwels@skynet.be
DEGREVE MARCIA	SECRETARIS	0475 39 18 90	mars.degrevé@hotmail.be
BOURGOIS LIEVE	BESTUURSLID	059 32 40 12	lieve.bourgois@skynet.be
DECOCK STEVEN	BESTUURSLID	0477 36 36 56	Steven.decock@esdbvba.com
DEWULF STEVEN	AFGEVAARDIGDE	0476 58 55 05	info@boomkwekerijdewulf.com
MESSIAEN MARC	PROOST	0476 75 62 23	marc.messiaen@outlook.be
MOUTON ISABELLE	BESTUURSLID	0478 88 67 33	john.vermeulen3@telenet.be
QUARTIER XAVIER	MONITOR	0478 65 58 92	xavier.quartier@telenet.be
VAN COPPENOLLE JURGEN	BESTUURSLID	0478 28 61 57	jurgenvancoppenolle@gmail.com
VANDENBROUCKE ALBRECHT	BESTUURSLID	0474 35 25 87	brechtvandenbroucke@telenet.be
VANHEVEL TIM	BESTUURSLID	0473 72 39 76	timvanhevel@hotmail.com

Provinciale Ponycommissie Antwerpen			
Naam	Functie	GSM	E-mail
FOCKAERT JAN	VOORZITTER	0497 41 73 89	fockaert.j@belgacom.net
SLEGGERS ILSE	SECRETARIS	0495 77 18 36	ilse_sleggers@hotmail.com
FRANSEN KIM	BESTUURSLID	0478 26 41 06	kim.fransen@skynet.be
HENDRICKX HERLINDE	BESTUURSLID	0476 77 98 41	herlinde_hendrickx@hotmail.com
JOCHEMS SASKIA	BESTUURSLID	0471 46 83 14	saskiajochems.sj@gmail.com
KOYEN BIANCA	GECOOPTEERD BESTUURSLID	0472 63 94 64	bianca.koyen@sbb.be
LOMMERS PEGGY	AFGEVAARDIGDE PAARDEN	0475 38 25 17	jopeggommeren@skynet.be
PEETERS KARIN	GECOOPTEERD BESTUURSLID	0477 69 35 89	Karin_peeters@live.be
RAEYMAEKERS KATRIEN	BESTUURSLID	0495 61 71 88	bart.katrien@telenet.be
VAN KERCKHOVEN RUDI	MONITOR	0496 27 26 51	rudi.van.kerckhoven@telenet.be
VANHOOF GUY	BESTUURSLID	0474 23 81 96	vanhoofguy0@gmail.com
WOLFS PEGGY	BESTUURSLID	0496 86 20 88	peggywolfs@telenet.be

Provinciale Ponycommissie Brabant			
Naam	Functie	GSM	E-mail
SCHUEREMANS VERONIQUE	VOORZITTER	0495 34 21 95	veroniqueschueremans@gmail.com
DE BRIER ANJA	SECRETARIS	0496 58 63 26	anja.debrier@telenet.be
SCHREURS SARAH	SECRETARIS	0477 78 61 31	schreurs.sarah@gmail.com
BAEB JEANNINE	MONITOR	0495 88 23 88	baebjeannine@hotmail.com
CARELS PETER	AFGEVAARDIGDE PAARDEN	0496 42 45 03	peter.carels@hotmail.com
DE BAERDEMAEKER ELS	BESTUURSLID	0476 23 51 81	elsdebaerdemaeker@live.be
DE BEUF ANN	SPELLEIDER	0477 93 82 13	anndebeuf@hotmail.com
DE DYCKER RUDI	BESTUURSLID	0475 31 49 32	info@dakwerken-dedycker.be
DE PELSMAEKER NICO	MONITOR	0475 63 07 08	jerinico@icloud.com
EYLENBOSCH LEEN	SPELLEIDER	0473 46 52 44	leen.eylenbosch4@gmail.com
HENRARD YNKE	BESTUURSLID	0477 06 97 13	ynke.henrard@gmail.com
JANS KRIS	BESTUURSLID	0473749966	kris.jans4@telenet.be
LAMBERTS JAN	BESTUURSLID, MONITOR	0476 33 03 73	Jan.Lamberts@lohisse.be
VANDENDRIESSCHE KURT	BESTUURSLID	0475 93 56 99	kurt.vandendriessche2@telenet.be

Provinciale Ponycommissie Limburg			
Naam	Functie	GSM	E-mail
POISMANS JOHAN	VOORZITTER	0475 80 78 13	johan.poismans@belgacom.net
JOOSTEN ALBERT	SECRETARIS	0499 31 49 54	albert.joosten@telenet.be
AERTS ANJA	BESTUURSLID, MONITOR	0499 10 97 44	anja.aerts3@gmail.com
DAMIAANS JULIEN	BESTUURSLID, SPELLEIDER	0485 53 92 93	julien.damiaans@telenet.be
EERDEKENS HENRI	AFGEVAARDIGDE PAARDEN	0479 45 41 44	henri.eerdekens@telenet.be

Provinciale Ponycommissie Oost-Vlaanderen			
Naam	Functie	GSM	E-mail
BOTERDAELE ELS	VOORZITTER	0476 63 16 73	els.boterdaele@telenet.be
MOORTHAMERS JOLIEN	GECOOPTEERD BESTUURSLID, SECRETARIS	0474 05 05 16	jolien.moorthamers@hotmail.com
BAKKALI LAYLA	BESTUURSLID	0477 91 52 30	layla.bakkali@hotmail.com
COOL TOM	BESTUURSLID	0495 22 08 21	tom.cool@skynet.be
IDELER JOHAN	MONITOR	0498 50 30 58	johan.ideler@gmail.com
VAN HECKE BART	GECOOPTEERD BESTUURSLID	0476 43 50 85	grietdw@gmail.com
VAN MELKEBEEK ISABEL	BESTUURSLID	0496 99 19 21	kristofvanpamel1@gmail.com
WYMEERSCH CARINE	AFGEVAARDIGDE, BESTUURSLID	0496 38 71 50	carine.wymeersch@telenet.be

Provinciale Ponycommissie West-Vlaanderen			
Naam	Functie	GSM	E-mail
DEWULF STEVEN	BESTUURSLID, VOORZITTER	0476 58 55 05	info@boomkwekerijdewulf.com
VAN BAETEN TINE	SECRETARIS	0470 22 43 86	valentine.van.baeten@telenet.be
DENORME HENK	GECOOPTEERD BESTUURSLID		henk.denorme@telenet.be
DEVOS PIETER	GECOOPTEERD BESTUURSLID		pieter.devos@sbrrt.be
DUPON LUC	AFGEVAARDIGDE	0472 53 88 39	dupon.pauwels@skynet.be
LOOTENS CAROLINE	SPELLEIDER	0479 36 81 18	young.style@proximus.be
STRAGIER SOFIE	BESTUURSLID	0474 44 02 10	descheemaeker.bouw@telenet.be
VACKIER MARIO	BESTUURSLID	051 74 46 01	
VANHAVERBEKE DAVY	MONITOR	0475 67 91 14	liesbethdubrul@hotmail.com

NATIONALE RECREATIECOMMISSIE			
VANHERCK CARL	ONDERVOORZITTER	0472 73 90 17	carl.vanherck@gmail.com

8. HANDLEIDING VOOR VERWERKING IN EQUESTER

8.1 Wie kan wijzigingen aanbrengen in www.equester.be ?

Wijzigingen kunnen door iedereen die als VEQ (= verantwoordelijke equester) geregistreerd is voor uw vereniging, aangebracht worden.

8.2 Afdrukken van ledenlijst

Het afdrukken kan via het Administratie-scherm, en de optie vereniging te kiezen. Door het klikken op het icoontje "ledenlijst" kan je de ledenlijst afprinten of als een pdf-bestand bewaren.

Lidnummer	Naam	Type lidmaatschap	Medisch attest	Datum aansluiting
> 163	ADRIAENS INES	WEDSTRIJDRIJTER	<input type="checkbox"/>	23/10/2007
> 69	ARNAUTS CARL	WEDSTRIJDRIJTER	<input checked="" type="checkbox"/>	23/05/1985
> 121	ARNAUTS DRIES	WEDSTRIJDRIJTER	<input checked="" type="checkbox"/>	21/10/1999
> 93	ARNAUTS FLORIS	WANDELRIJTER	<input checked="" type="checkbox"/>	16/10/2011
> 87	ARNAUTS HERMAN	WEDSTRIJDRIJTER	<input checked="" type="checkbox"/>	23/05/1985
> 145	ARNAUTS JASMIEN	WEDSTRIJDRIJTER	<input checked="" type="checkbox"/>	27/10/1999
> 187	BOLLER KAREN	WEDSTRIJDRIJTER	<input type="checkbox"/>	16/07/2010
> 114	BOOTEN PATRICIA	WEDSTRIJDRIJTER	<input type="checkbox"/>	14/12/1998
> 50	BRASSEUR BRUNO	WEDSTRIJDRIJTER	<input checked="" type="checkbox"/>	04/03/1987
> 196	BRASSEUR MANON	WEDSTRIJDRIJTER	<input type="checkbox"/>	30/03/2012
> 204	CABERGS ILSE	WANDELRIJTER	<input type="checkbox"/>	20/11/2012

8.3 Wijzigingen aan lidmaatschapsgegevens

Voor het wijzigen van gegevens van leden klik je dubbel op het icoontje voor het lid.

215	COCKX KIM	WANDELRIJTER		22/10/2013
214	COCKX NICK	WANDELRIJTER		22/10/2013
>	103	COPPENS VINCENT	WEDSTRIJDRIJTER	06/05/1997
>	66	CRAENINCKX PETRA	WANDELRIJTER	05/03/1985
>	219	DAENEN LORE	WEDSTRIJDRIJTER	28/07/2014
>	203	DEBO GINO	WANDELRIJTER	17/11/2012
>	177	DECOSTER SARAH	WEDSTRIJDRIJTER	10/07/2009
>	200	DEGEEST FABIENNE	WANDELRIJTER	15/10/2012
>	113	DEMARSIN KAREN	WEDSTRIJDRIJTER	16/10/2011
>	190	DEVROYE JASMIEN	WEDSTRIJDRIJTER	18/05/2011
>	84	DONVIL HILAIRE	WANDELRIJTER	06/03/1995
>	85	DONVIL NELE	WANDELRIJTER	06/03/1995
>	81	ELSHOUT GUIDO	WEDSTRIJDRIJTER	20/02/1991
>	216	FETS JANNE	WEDSTRIJDRIJTER	13/11/2013
>	202	HEGEMANN HANNELORE	WEDSTRIJDRIJTER	31/10/2012
>	179	HOLSBECK ROB	WEDSTRIJDRIJTER	09/11/2009
>	153	JADOUL KIRSTEN	WEDSTRIJDRIJTER	24/10/2005
>	102	JANSSEN STEFANIE	WANDELRIJTER	06/05/1997
>	184	KEMPENEERS NELE	WEDSTRIJDRIJTER	18/11/2009
>	213	KHETOUTA RACHID	WANDELRIJTER	21/10/2013

Zo krijg je alle gegevens zichtbaar en kan je wijzigingen aanbrengen.

Ook de reeks (= wedstrijdruiter of wandelruiter) waarin iemand lid is, wordt op dit scherm weergegeven.

Type 2 WANDELRIJTER Lidnummer 85

Initieële aansluiting 6/03/1995 Lidnummer LG

Huidige aansluiting 6/03/1995 Medisch attest

Datum ontslag

Reden ontslag

Opgelet
Indien u een ontslagdatum invult voor dit lidmaatschap zullen ook al de actieve combinaties in einddatum geplaatst worden.

ABONNEMENTEN / VERZEKERINGEN

FUNCTIES EN BEKWAAMHEDEN

DIPLOMA'S EN BREVETTEN

DISCIPLINE-STANDEN

8.4 Inbrengen van nieuwe leden

Je klikt op het verenigingsadministratiescherm op het veld 'Nieuw Lidmaatschap'

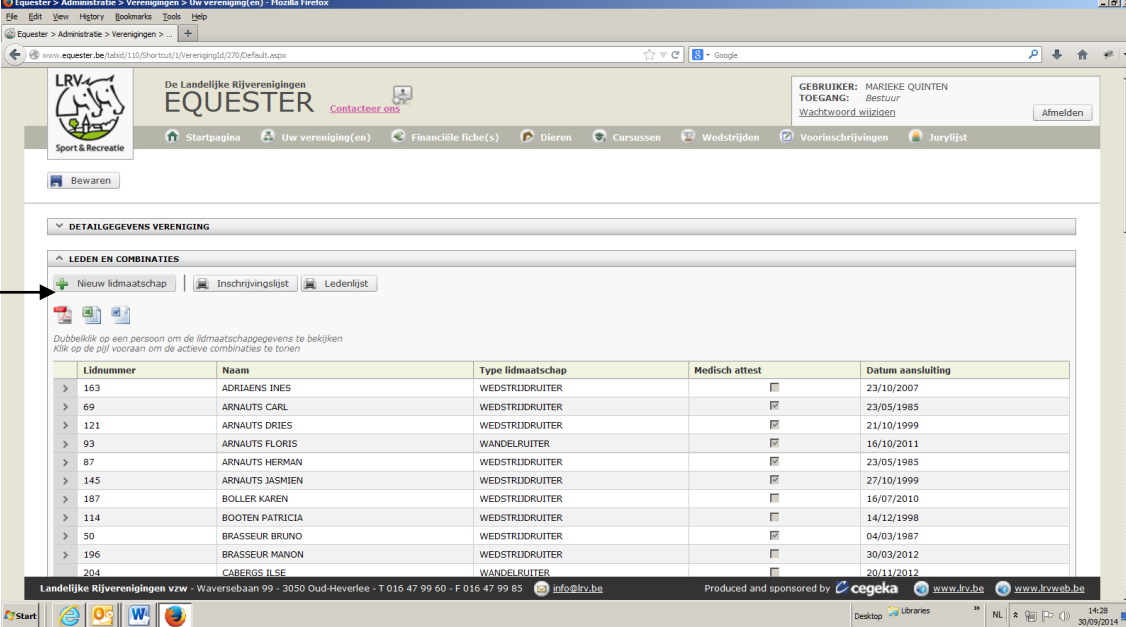

Lidnummer	Naam	Type lidmaatschap	Medisch attest	Datum aansluiting
> 163	ADRIAENS INES	WEDSTRIJDRUITER	<input type="checkbox"/>	23/10/2007
> 69	ARNAUTS CARL	WEDSTRIJDRUITER	<input type="checkbox"/>	23/05/1985
> 121	ARNAUTS DRIES	WEDSTRIJDRUITER	<input type="checkbox"/>	21/10/1999
> 93	ARNAUTS FLORIS	WANDELRIJDER	<input type="checkbox"/>	16/10/2011
> 87	ARNAUTS HERMAN	WEDSTRIJDRUITER	<input type="checkbox"/>	23/05/1985
> 145	ARNAUTS JASMIEN	WEDSTRIJDRUITER	<input type="checkbox"/>	27/10/1999
> 187	BOLLER KAREN	WEDSTRIJDRUITER	<input type="checkbox"/>	16/07/2010
> 114	BOOTEN PATRICIA	WEDSTRIJDRUITER	<input type="checkbox"/>	14/12/1998
> 50	BRASSEUR BRUNO	WEDSTRIJDRUITER	<input type="checkbox"/>	04/03/1987
> 196	BRASSEUR MANON	WEDSTRIJDRUITER	<input type="checkbox"/>	30/03/2012
> 204	CABERGS ILSE	WANDELRIJDER	<input type="checkbox"/>	20/11/2012

In eerste instantie raden we je aan via 'Zoek personen' te kijken of de persoon al dan niet in het bestand zit. Zo vermijd je dat personen dubbel in het bestand geraken of dat combinaties opnieuw moeten aangemaakt worden. Bestaande combinaties vind je terug wanneer je "toon inactieve" aankinkt en moeten opnieuw actief gemaakt worden door de einddatum van de combinatie te verwijderen.

Je kan de zoekfunctie verruimen door het #-teken voor de naam te plaatsen of door een * achter de bekende gegevens te plaatsen.

#Pieters : je gaat zoeken op de naam die klinkt als 'Pieters' maar bent niet zeker over de schrijfwijze.

Pie*: je gaat zoeken naar de naam die begint met 'Pie'. De rest van de naam is dus willekeurig.

Het maakt niet uit of je hoofd- of kleine letters gebruikt. Bij de zoekfunctie wordt rekening gehouden met al de velden waarop gegevens werden ingevuld.

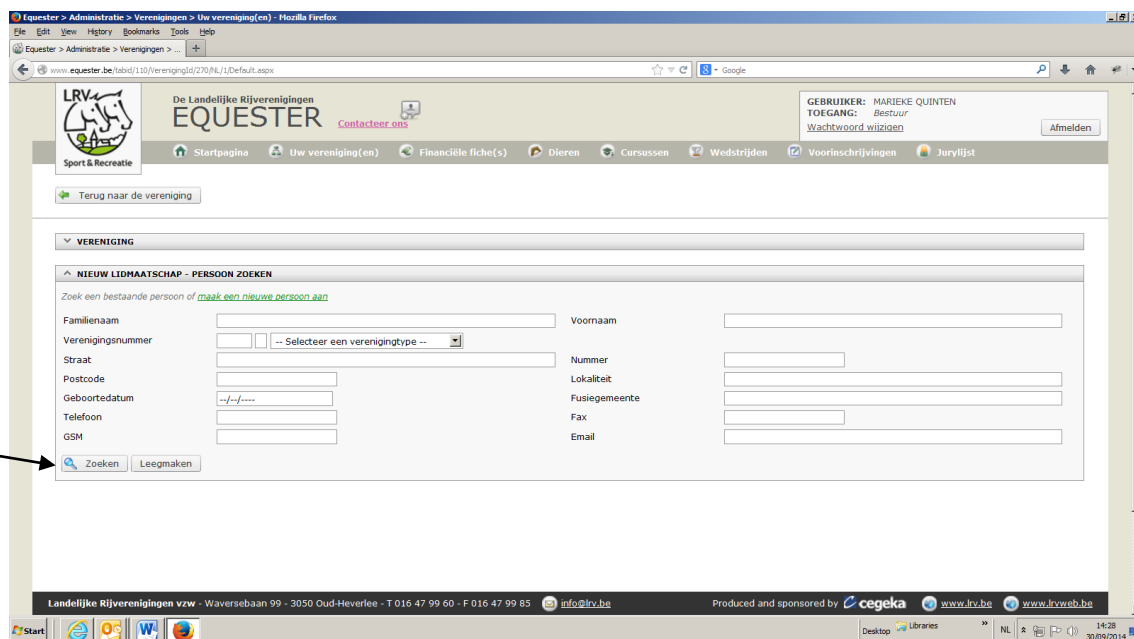

Wanneer de betrokken persoon reeds in het bestand zit, kan je deze dubbel aanklikken en daarna hiermee verder werken.

Indien de persoon niet werd gevonden, kan je alle gegevens inbrengen. Bij keuzemogelijkheden werden in uitklapvensters de verschillende opties aangegeven. De gekleurde velden zijn verplicht in te vullen.

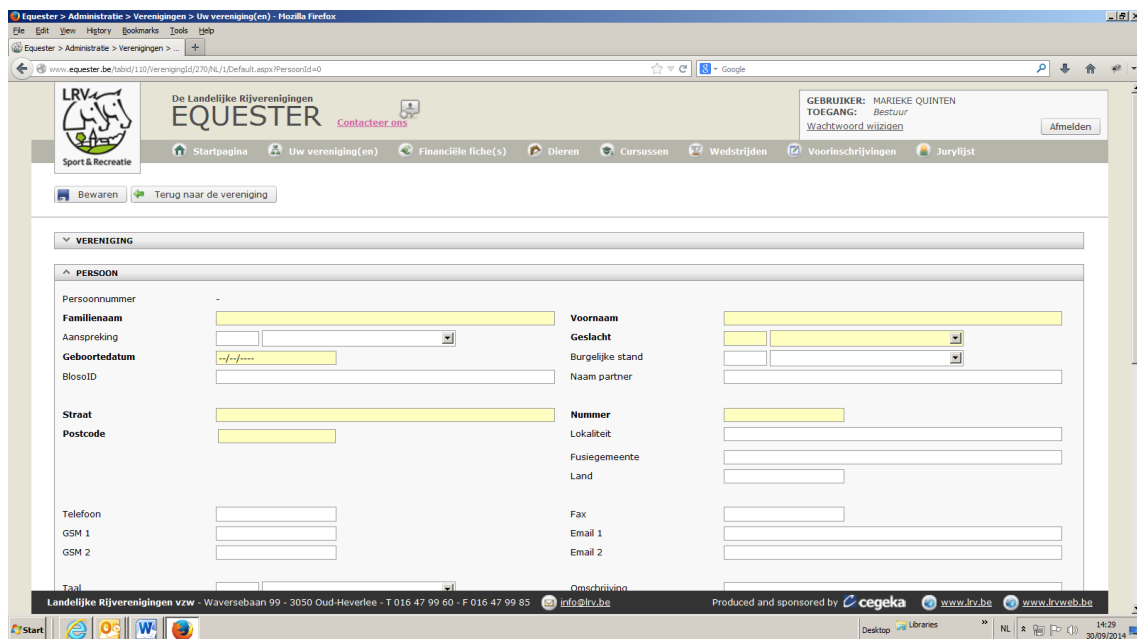

Je vult ook het type lidmaatschap in. Voor leden die bij Landelijke Gilde aangesloten zijn, kan je ook het lidnummer invullen. Daarna klik je op "Bewaren" en is het lid ingebracht.

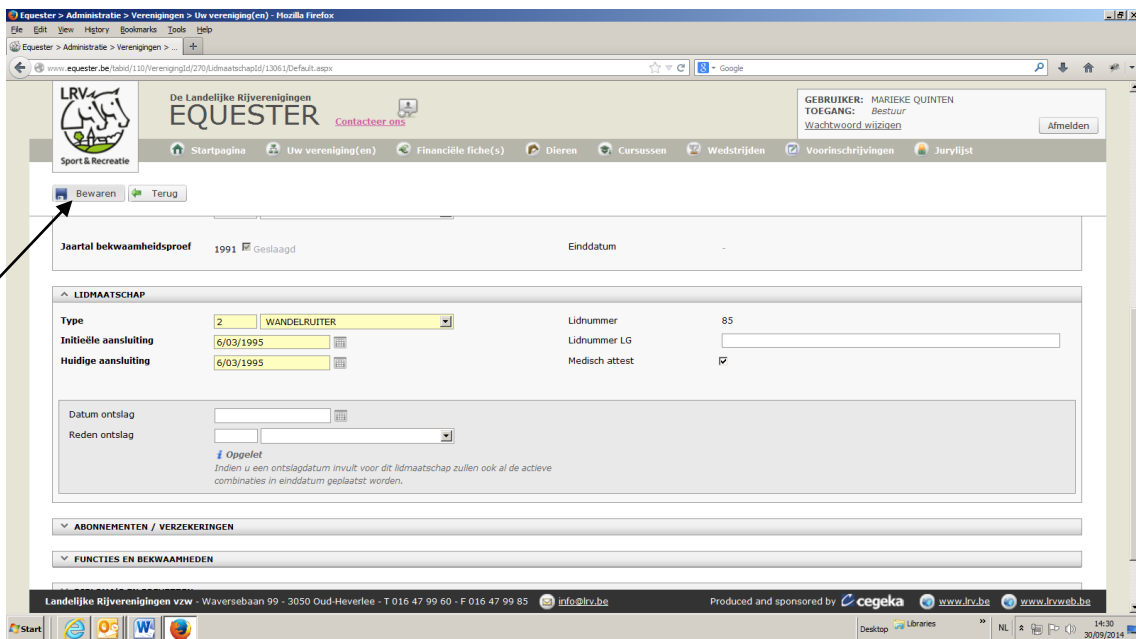

8.5 In ontslag plaatsen van leden

Hiervoor vul je in het 'Lidmaatschap details'- scherm een einddatum in.. Ook duid je de reden van ontslag aan; hiervoor moet je een selectie maken uit het keuzemenu.

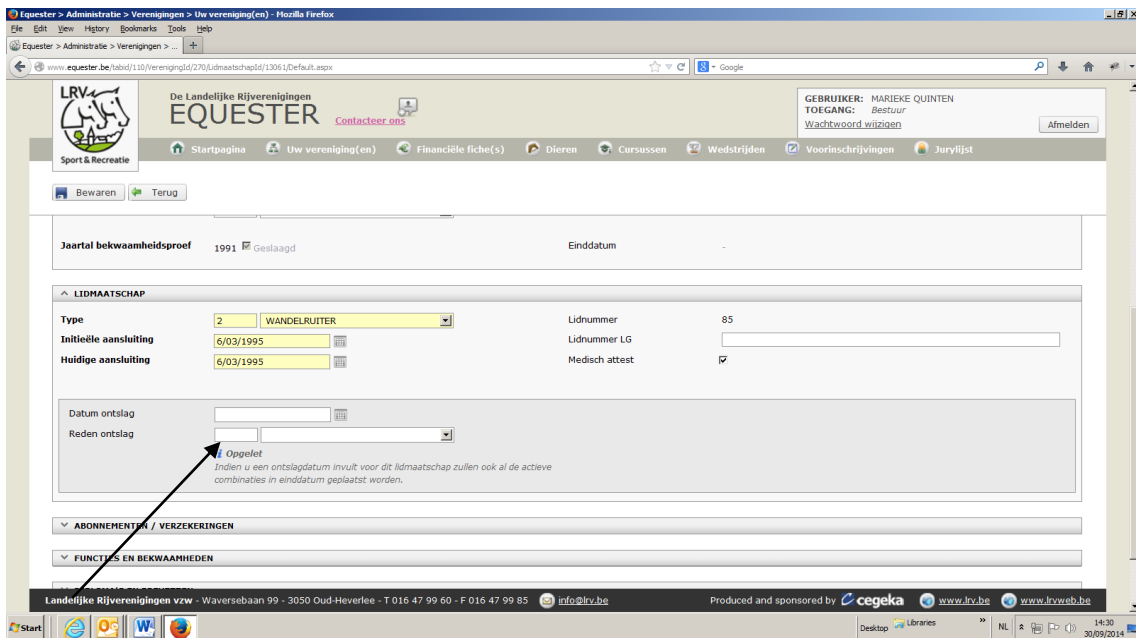

8.6 Aanmaken van nieuwe combinaties

Wanneer je voor leden een nieuwe combinatie wenst aan te maken, zal je de 'Combinaties'-rubriek selecteren.

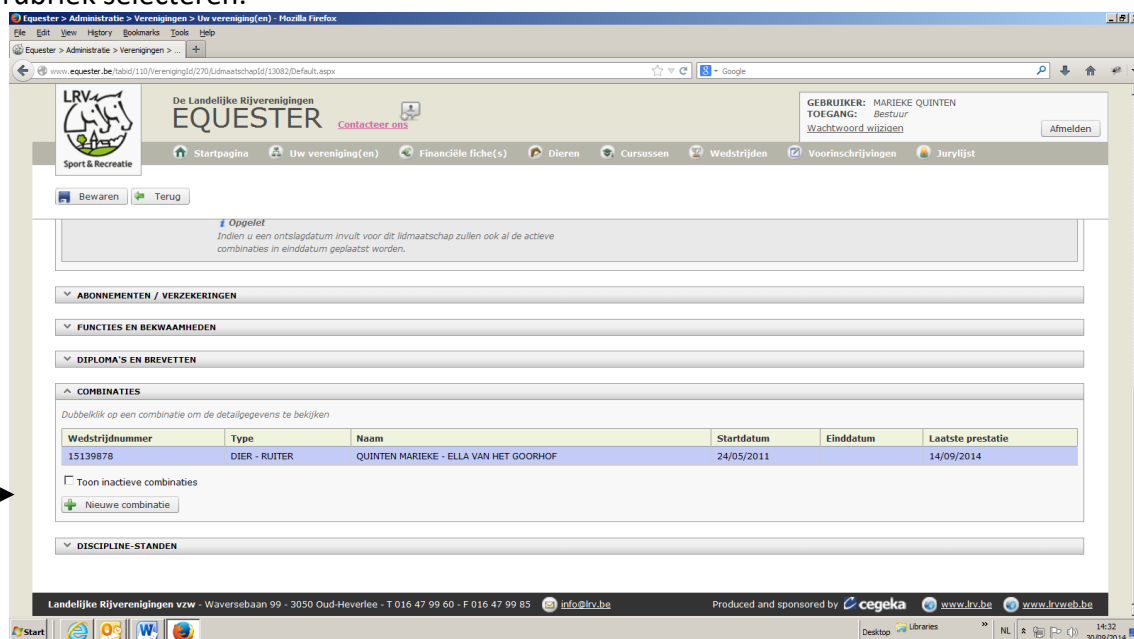

Wedstrijdnummer	Type	Naam	Startdatum	Einddatum	Laatste prestatie
15139878	DIER - RUITER	QUINTEN MARIEKE - ELLA VAN HET GOORHOF	24/05/2011		14/09/2014

Below the table, there is a checkbox labeled 'Toon inactieve combinaties' which is currently unchecked. A button labeled 'Nieuwe combinatie' is located below the checkbox. A black arrow points to this button.

Dan zijn er 2 mogelijkheden:

8.6.1 De combinatie bestaat maar is niet meer actief.

Mogelijks bestaat deze combinatie reeds maar werd ze in einddatum geplaatst. Je kan alle combinaties van een lid zichtbaar maken door het 'Toon inactieve combinaties'-veld aan te vinken. Alle combinaties – zowel actieve als niet-actieve worden zichtbaar gemaakt.

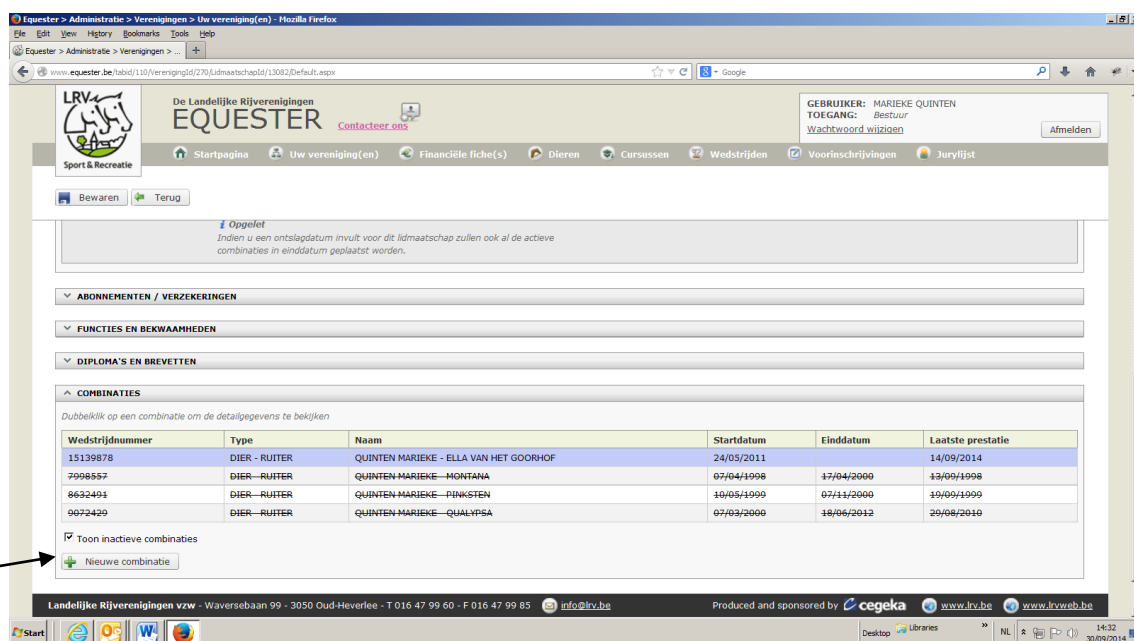

Wedstrijdnummer	Type	Naam	Startdatum	Einddatum	Laatste prestatie
15139878	DIER - RUITER	QUINTEN MARIEKE - ELLA VAN HET GOORHOF	24/05/2011		14/09/2014
7998557	DIER - RUITER	QUINTEN MARIEKE - MONTANA	07/04/1998	17/04/2000	13/09/1998
8632401	DIER - RUITER	QUINTEN MARIEKE - PINKSTEN	10/05/1999	07/11/2000	10/09/1999
9072429	DIER - RUITER	QUINTEN MARIEKE - QUALYPSA	07/03/2000	18/06/2012	29/08/2010

Below the table, the checkbox labeled 'Toon inactieve combinaties' is now checked. A button labeled 'Nieuwe combinatie' is located below the checkbox. A black arrow points to this button.

Je kiest een combinatie door te dubbelklikken.

Zo krijg je de gegevens van de combinatie.

Door het uitblanken van de einddatum en te bewaren maak je de combinatie opnieuw actief.

8.6.2 Een totaal nieuwe combinatie maken

Dan zal je het veld 'Nieuwe combinatie' aanklikken.

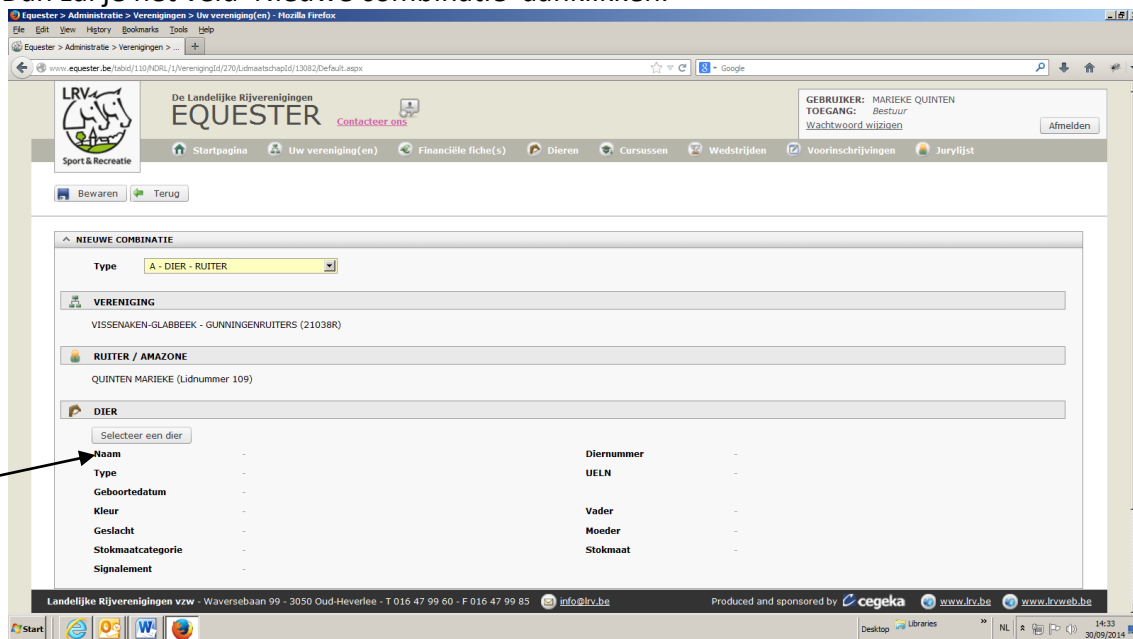

Je voegt bij de persoon een dier bij door op het vergrootglas voor het dier te klikken en zo een dier te gaan zoeken.

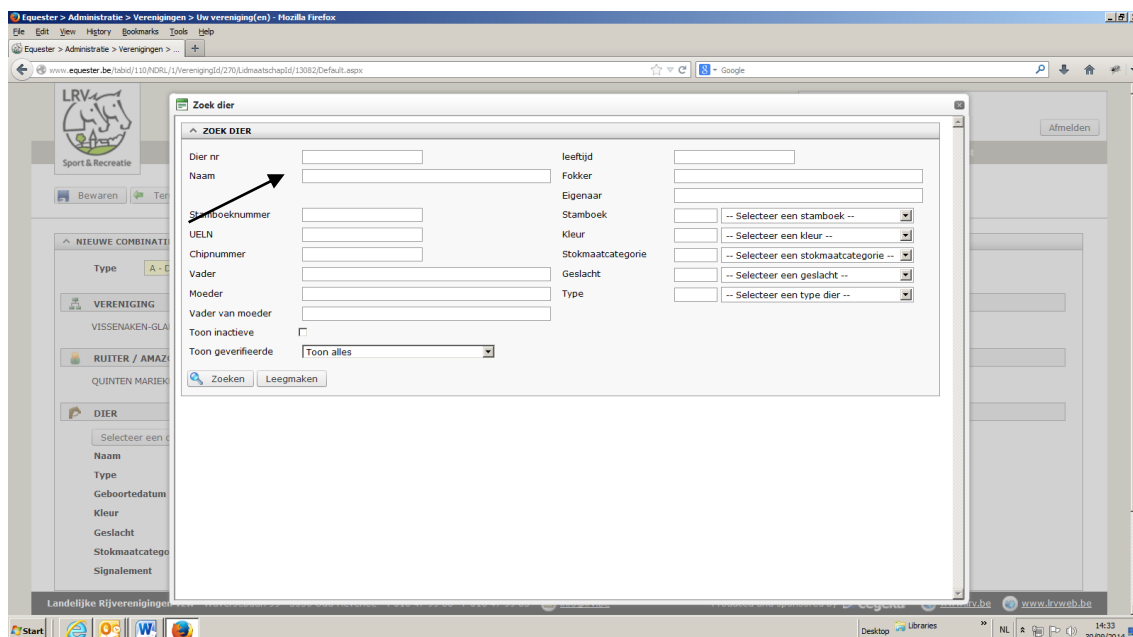

Het volstaat om het diernummer in te vullen. Indien je het dier niet in het bestand vindt, zal je eerst het dier moeten registreren (zie registreren dier)

Wanneer het dier werd gevonden, klik je op 'Bewaren', dan is de nieuwe combinatie gemaakt

U kiest voor type combinatie A – dier-ruiter, om deel te nemen aan de LRV-wedstrijden.

8.7 Inbrengen van nieuwe dieren

Een dier waarvan de gegevens nog niet in de databank zitten, kan je inbrengen via het Administratie-Dier scherm.

Ook hier ga je eerst best zoeken of het dier toch nog niet gekend is. Zo bespaar je werk en mogelijk ook kosten.

Ook hier kan je dit doen door via het menu 'Zoek dieren' te gaan. Je kan de zoekfunctie verruimen door het #-teken voor de naam te plaatsen of door een * achter de bekende gegevens te plaatsen.

#Pico : je gaat zoeken op de naam die klinkt als 'Pico' maar bent niet zeker over de schrijfwijze.

Pic*: je gaat zoeken naar de naam die begint met 'Pic'. De rest van de naam is dus willekeurig.

Het maakt niet uit of je hoofd- of kleine letters gebruikt. Bij de zoekfunctie wordt rekening gehouden met de velden waarop gegevens werden ingevuld.

Je kan ook zoeken door enkel het chipnummer in te vullen.

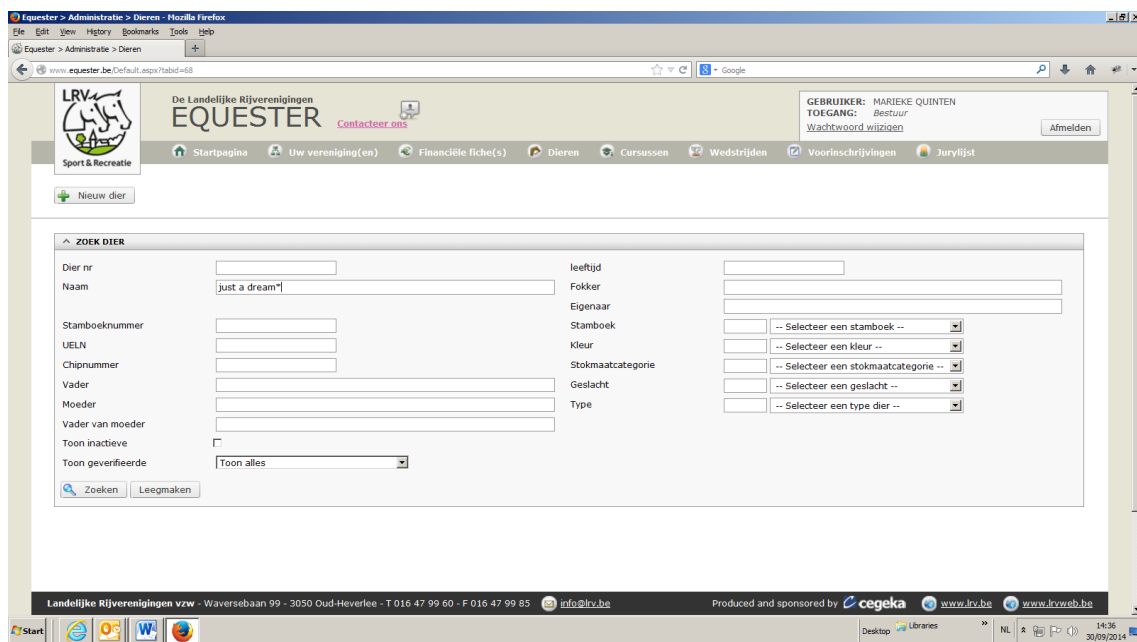

Indien het dier toch nog niet bestaat, zal je op het 'Nieuw'-icoon klikken en kan je het dier inbrengen. De gekleurde velden zijn verplichte velden. Voor verschillende keuzemogelijkheden werden uitklapvensters gebruikt. Indien gegevens niet gekend zijn, moet er ook niets ingevuld worden. Het signalement wordt in het Nederlands ingebracht. Voor vertalingen van signalementen contacteer je best het LRV-secretariaat. Daarna bewaar je de ingebrachte gegevens en verschijnt het diernummer. Eenmaal een dier werd aangemaakt, kan je hieraan zelf **niets** meer wijzigen. Hiervoor contacteer je best het LRV-secretariaat. Het diernummer gebruik je voor het aanmaken van een nieuwe combinatie.

8.8 Wijzigingen in bestuursfuncties

Bestuursfuncties wijzig je door bij de betrokken persoon de juiste functie aan- of uit te vinken en te bewaren. Zorg wel dat alle bestuursfuncties voor uw vereniging ingevuld zijn en dat essentiële functies (voorzitter, secretaris, commandant) ook niet dubbel ingevuld zijn.

Bestuursfuncties

Code	Functie	Sinds
<input type="checkbox"/>	VAF AFGEVAARDIGDE	
<input type="checkbox"/>	VBE BESTUURSLID	
<input type="checkbox"/>	VEB ERE-BESTUURSLID	
<input type="checkbox"/>	VEV ERE-VOORZITTER	
<input type="checkbox"/>	VPV GANGMAKER PREVENTIE	
<input type="checkbox"/>	KHK HULPKOMMANDANT	
<input type="checkbox"/>	VKO KOMMANDANT	
<input checked="" type="checkbox"/>	VOV ONDERVOORZITTER	
<input type="checkbox"/>	VPR PROOST	
<input type="checkbox"/>	VSJ SCHATBEWAARDER	
<input type="checkbox"/>	VSE SECRETARIS	
<input type="checkbox"/>	VSP SPELLEIDER	
<input type="checkbox"/>	VPE VERANTWOORDELIJKE PERS	
<input type="checkbox"/>	KVO VOLTIGE-LEIDER	
<input type="checkbox"/>	VVZ VOORZITTER	

Medewerkersfuncties

Code	Functie	Sinds
<input checked="" type="checkbox"/>	VEQ Verantwoordelijke Equester	14/05/2012
<input checked="" type="checkbox"/>	VRT Verantwoordelijke Rijdtijdskaarten	04/04/2012

Bekwaamheden

Code	Bekwaamheden
<input type="checkbox"/>	JJG GROEPSDRESSUUR
<input type="checkbox"/>	JJL IND. DRESSUUR T/M LICHT
<input type="checkbox"/>	JJZ IND. DRESSUUR T/M ZWAAR
<input type="checkbox"/>	JJI INDIVIDUELE DRESSUUR
<input type="checkbox"/>	JJB JURY RUITERBREVETTEN
<input type="checkbox"/>	JJM MENNEN
<input type="checkbox"/>	WMI MICROLEIDER
<input type="checkbox"/>	KPB PARCOURSBOUWER
<input type="checkbox"/>	JRM RINGMEESTER
<input type="checkbox"/>	VSP SPELLEIDER
<input type="checkbox"/>	JJS SPRINGEN
<input type="checkbox"/>	JJH STILSPRINGEN
<input type="checkbox"/>	JJT TUIGPAARDEN
<input type="checkbox"/>	JJV VOLTIGEREN

Het toegelaten aantal personen met de functie VRT wordt bepaald door het aantal actieve wedstrijdruders en is voor deze vereniging beperkt tot 7.

Volgende personen bezitten deze functie:

- ADRIAENS INES (163)
- BOOTEN PATRICIA (114)
- GLAEYS DAVID (198)
- MERTENS JULI (127)
- QUINTEN HUGO (58)
- QUINTEN MARIEKE (143)

8.9 Inbrengen van ledenvoordelen.

Ledenvoordelen kunnen per persoon aan of uitgevinkt worden. Vergeet niet te bewaren. Op het moment dat de ledenadministratie op het secretariaat afgewerkt wordt (15 november) worden deze aangerekend. Tijdens het werkjaar worden ze dadelijk aangerekend per persoon.

Reden ontslag

ABONNEMENTEN / VERZEKERINGEN

Omschrijving	Startdatum	Einddatum
<input type="checkbox"/>	EQUI TIME	
<input checked="" type="checkbox"/>	PERSOONLIJKE VERZEKERING	12/12/2005
<input type="checkbox"/>	VWR MAGAZINE	
<input checked="" type="checkbox"/>	VWR MAGAZINE (VRJ TARIEF1)	
<input type="checkbox"/>	VWR MAGAZINE (VRJ TARIEF2)	

FUNCTIES EN BEKWAAMHEDEN

Bestuursfuncties

Code	Functie	Sinds
<input type="checkbox"/>	VAF AFGEVAARDIGDE	
<input type="checkbox"/>	VBE BESTUURSLID	
<input type="checkbox"/>	VEB ERE-BESTUURSLID	

Medewerkersfuncties

Code	Functie	Sinds
<input checked="" type="checkbox"/>	VEQ Verantwoordelijke Equester	14/05/2012
<input checked="" type="checkbox"/>	VRT Verantwoordelijke Rijdtijdskaarten	04/04/2012

Bekwaamheden

Code	Bekwaamheden
<input type="checkbox"/>	JJG GROEPSDRESSUUR
<input type="checkbox"/>	JJL IND. DRESSUUR T/M LICHT
<input type="checkbox"/>	JJZ IND. DRESSUUR T/M ZWAAR

8.10 Financiële afrekening

Bij het Administratie-scherm vind je de rubriek 'Financiële fiche'.

Werkjaar	Factuur nr	Debiteur	Gestructureerde Mededeling	Verval	Rappel 1	Rappel 2	Rappel 3	Bedrag	Saldo	
> 2018	001170	10005P	201800117075	29/07/2018				155,00 €	0,00 €	 
> 2018	000867	10005P	201800086763	08/06/2018				704,50 €	0,00 €	 
> 2018	000688	10005P	201800068878	22/01/2018				862,50 €	0,00 €	 
> 2018	000141	10005P	201800014116	01/01/2018				1.442,00 €	0,00 €	 
> 2017	001141	10005P	201700114119	29/10/2017				235,00 €	0,00 €	 
> 2017	000784	10005P	201700078450	20/08/2017				635,00 €	0,00 €	 

De facturen worden niet meer per post opgestuurd. Er wordt een mail gestuurd naar de schatbewaarder wanneer er een nieuwe factuur beschikbaar is.

Je kan elk factuur apart downloaden, zowel in excel als in afdrukformaat.

Zo kan je heel makkelijk de onkosten per lid raadplegen. Gebruik zeker de juiste gestructureerde mededeling bij betaling van de factuur.

8.11 Detailgegevens vereniging

Onder "Uw vereniging" vind je het onderdeel "detailgegevens vereniging". Het juridisch statuut, rekeningnummer, website-adres, en de gegevens van je infrastructuur (trainingsaccommodatie) kan je hier controleren en zo nodig aanvullen.

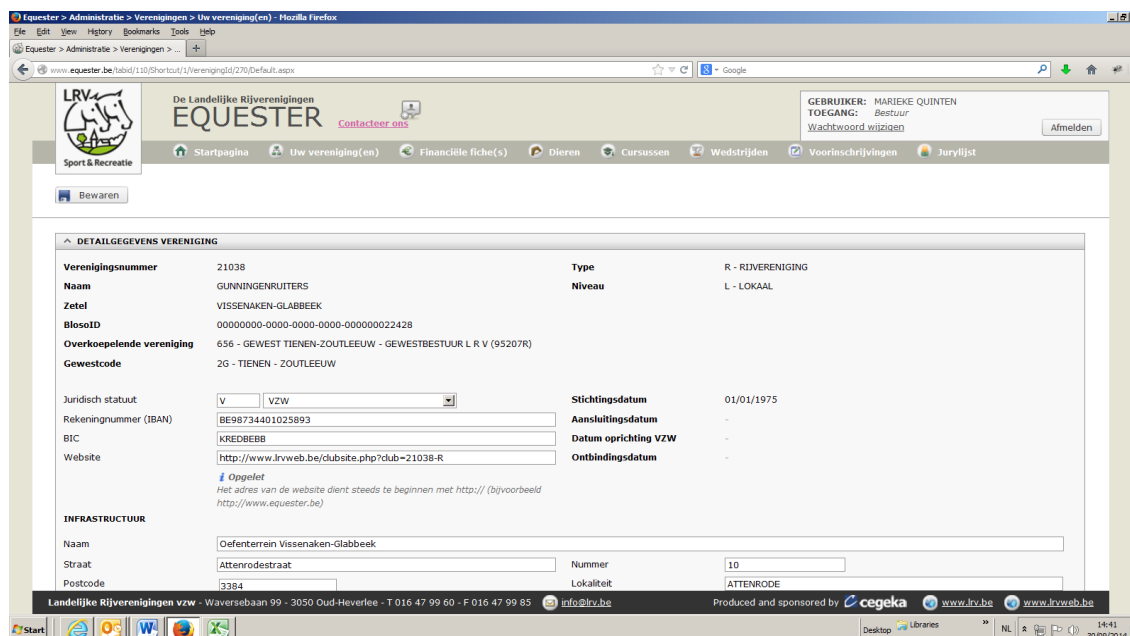

Verenigingsnummer	21038	Type	R - RIJVERENIGING
Naam	GUNNINGENRUITERS	Niveau	L - LOKAAL
Zetel	VISSENAKEN-GLABBEEK		
BlosoID	00000000-0000-0000-0000-000000022428		
Overkoepelende vereniging	656 - GEWEST TIENEN-ZOUTLEELUW - GEWESTBESTUUR L R V (95207R)		
Gewestcode	26 - TIENEN - ZOUTLEEUW		
Juridisch statuut	V <input type="text"/> VZW	Stichtingsdatum	01/01/1975
Rekeningnummer (IBAN)	BE98734401025893	Aansluitingsdatum	-
BIC	KREDDEBB	Datum oprichting VZW	-
Website	http://www.lrvweb.be/clubsite.php?club=21038-R	Ontbindingsdatum	-
INFRASTRUCTUUR			
Naam	Oefenterrein Vissenaeken-Glabbeek		
Straat	Attenrodestraat	Nummer	10
Postcode	3384	Lokaleiteit	ATTENRODE

At the bottom of the page, there is contact information for the Landelijke Rijverenigingen vzw: Waverbeaan 99 - 3050 Oud-Heverlee - T 016 47 99 60 - F 016 47 99 85. The page is produced and sponsored by cegeka.